EPA UĞURDAN YEŞİLYAYLA OTOBANA CEPHELİ SATILIK FIRSAT PARSELLER Düzce / Gümüşova

Satılık - Tarla 800,000 TL | 1,969 m2 Düzce / Gümüşova

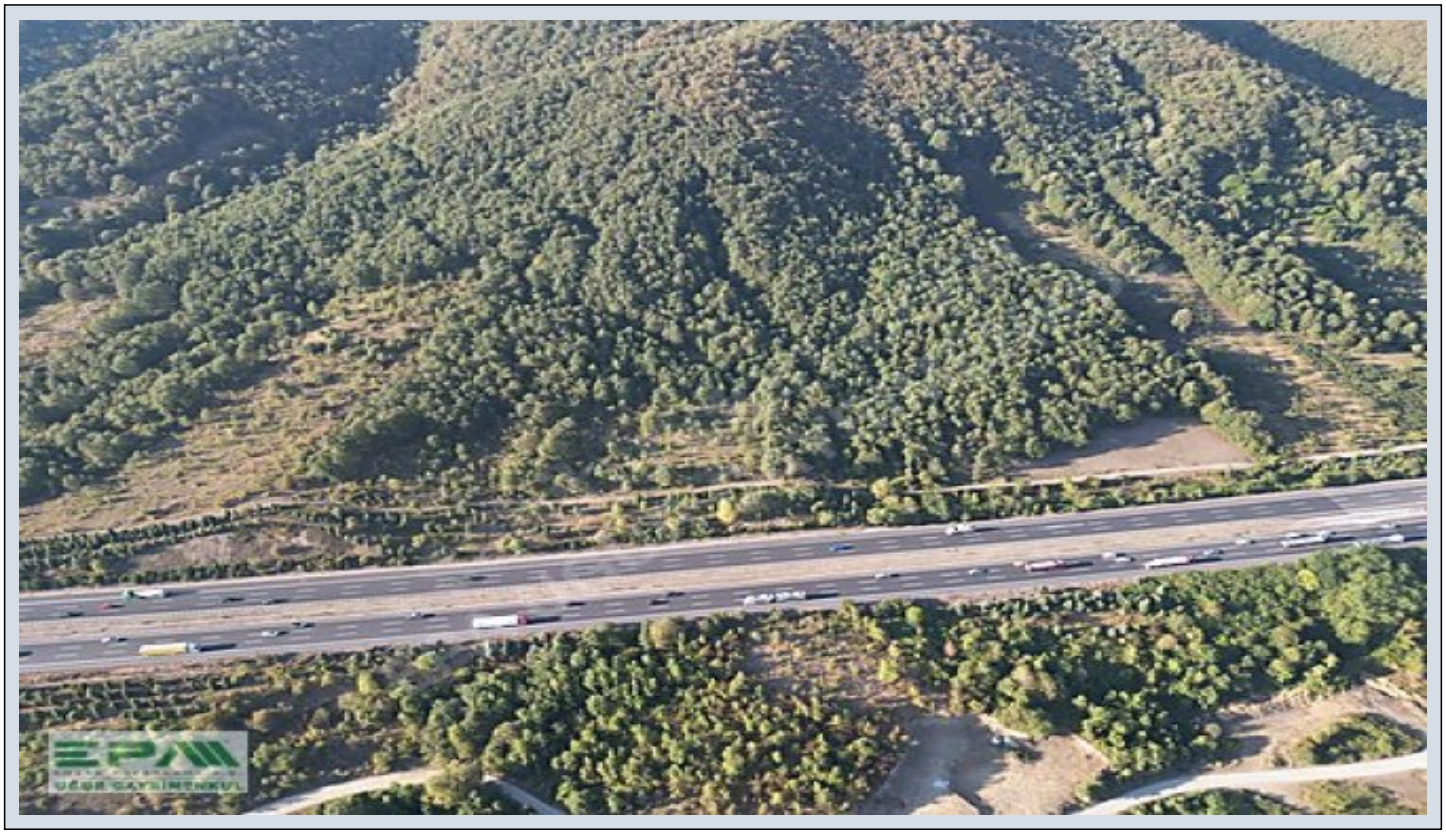

Taban İnşaat Alanı :	0
Kaks (Emsal) :	
Taks :	
Gabari :	
Metrekare Birim fiyati :	350 TL
Tapu Durumu :	Hisseli Tapu

İbrahimTunahan Berber
Telefon 90 380-7438181
Cep Telefonu 90 532-1337816

EPA UĞUR GAYRİMENKUL
Telefon 90 380-7438181
Cep Telefonu 90 535-5060655
Faks 90 380-7438181
Beyciler Mah. Akçakoca Karayolu 74/A
Merkez / Beyciler
, Düzce

* Konum : Doğa Manzaralı,
* Alt Yapı : Yolu Açılmış, İfrazlı,

EPA UĞUR`DAN YEŞİLYAYLA OTOBANA CEPHELİ SATILIK FIRSAT PARSELLER ARSA ÖZELLİKLERİ: PARSELLERİMİZ GÜMÜŞOVA YEŞİLYAYLA KÖYÜNE BAĞLIDIR 1969 M², 3528 M², 4119 M² VE 5883 M² OLMAK ÜZERE 4 ADET SATILIK PARSEL 1969 M² PARSEL FİYATI: 689.000 3528 M² PARSEL FİYATI: 1.234.000 4119 M² PARSEL FİYATI: 1.440.000 5883 M² PARSEL FİYATI: 1.760.000 İSTANBUL-ANKARA E80 OTOYOLUNA CEPHELİ ARSA NİTELİĞİ OLARAK TARLA GÖRÜNMEKTEDİR MUHTEŞEM BİR DOĞA MANZARASINA SAHİP İÇERİSİNDE ÇEŞİTLİ AĞAÇLAR MEVCUT ÜST TARAFI ORMAN PARSELLERİMİZ İÇİN BELİRLENEN M² BİRİM FİYATI 350 DİR İLAN FİYATI EN KÜÇÜK PARSEL İÇİN GEÇERLİDİR PARSELLERİMİZ YATIRIM FIRSATI OLARAK GÖRÜLMEKTE OLUP, AL KENARA AT YÖNTEMİ İLE GÜZEL KAZANÇLAR SAĞLAYACAĞINI ÖNGÖRMEKTEYİZ. KONUM ÖZELLİKLERİ: İSTANBUL-ANKARA E80 OTOYOLUNA CEPHELİ YEŞİLYAYLA KÖYÜ 200 M BERCESTE TESİSLERİ 1.5 KM GÜMÜŞOVA MERKEZ 6 KM CUMAYERİ İLÇE MERKEZİ 9 KM GÖLYAKA GİŞELERİ 12 KM HENDEK SAKARYA 12 KM DÜZCE MERKEZ 25 KM SAKARYA ADAPAZARI 40 KM BOLU MERKEZ 60 KM İSTANBUL 115 KM ANKARA 195 KM EPA UĞUR GAYRİMENKUL 25 KM DAHA DETAYLI BİLGİ İÇİN İRTİBAT NUMARALARINDAN İLETİŞİME GEÇEBİLİRSİNİZ EPA EMLAK PAZARLAMA A.Ş. UĞUR GAYRİMENKUL YETKİ BELGE NO: 810066 BEYCİLER MAHALLESİ, AKÇAKOCA KARAYOLU ÜZERİ, NO:74/A MERKEZ/DÜZCE

GAYRİMENKULÜNÜZÜN SATIŞI VE PROFESYONEL DEĞER TESPİTİ İÇİN OFİSİMİZDE SİZLERİ AĞIRLAMAKTAN MEMNUNİYET DUYARIZ Bu ilan Emlak Asistanım CRM Programı tarafından otomatik entegre edilmiştir.*

1969 M²

4119 M²
3528 M²

3528 M²
4119 M²

4119 M²
3528 M²
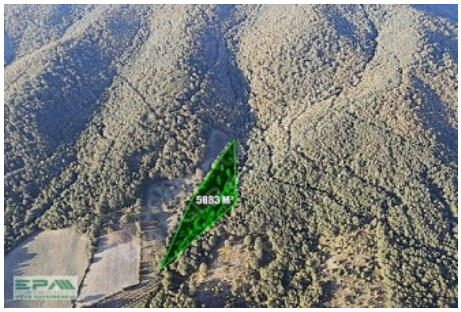
5883 M²