Manisa Yunusemre Evrenos Mh. Satılık Ekili Şehre Yakın Tarla Manisa / Yunusemre

Satılık - Tarla 12,000,000 TL | 8,461 m2 Manisa / Yunusemre

Krediye Uygun :	Evet
Taban İnşaat Alanı :	0
Kaks (Emsal) :	
Taks :	
Gabari :	
Tapu Durumu :	Hisseli Tapu
Tapu Ada :	116
Tapu - Parsel :	40

Berkay MANDACI
هاتف 90 236-2361545
رقم الجوال 90 553-1022095

EPA RÜZGAR GAYRİMENKUL
هاتف 90 236-2361545
رقم الجوال 90 507-4214987
فاكس -
2306 SK.NO: 20/A
Şehzadeler / Tevfikiye
, Manisa

* Konum : Doğa Manzaralı,
* Alt Yapı : Yolu Açılmış,

EPA RÜZGAR GAYRİMENKUL’den SATILIK TARLA MANİSA / YUNUSEMRE/ EVRENOS MAH.

Ekili Alanı mevcut (İcarda)

Tarımsal Getiri

Potansiyel Yapılaşma Alanlarına Yakın

8461 m2

Köye Yakın

Kadastral Yolu Var

Yola Cepheli

Suyu Var

Elektrik Var

40 m² Taş Yapı Depo Alanı Mevcuttur.

10 Adet Zeytin Ağacı çeşitli meyve ağaçları mevcuttur.

Manisa Merkeze 12 Dakika mesafede

Müşterek Tapu olup tüm hissedarlar Satış için onay vermiştir.

Yatırıma Uygun

Fırsat Niteliğinde Fiyatta Pazarlık Vardır Epa Rüzgar Gayrimenkul ve Yatırım Daşmanlığı

رقم الإعلان:f-1083996-174 رقم المرجع:622096
: 0236 236 15 45 Bu ilan Emlak Asistanım CRM Programı tarafından otomatik entegre edilmiştir.*

#1256064090

#1256064090

#1256064090

#1256064090

#1256064090
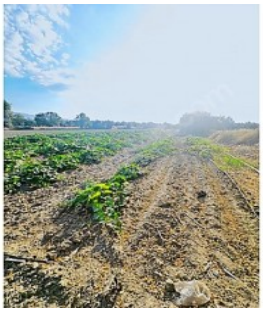
رقم الإعلان:f-1083996-174 رقم المرجع:622096