DİDİMİN EN KELEPİR TAM MÜSTAKİL VİLLASI Aydın / Didim

Satılık - Villa 12,000,000 TL | 140 m2 Aydın / Didim

Oda Sayısı :	3
Salon Sayısı :	1
Banyo Sayısı :	2
Yapının Durumu :	Sıfır
Kullanım Durumu :	Boş
Isıtma :	Klima
Yakıt Tipi :	Elektrik
Bina Kat Sayısı :	2
İnşa Yılı :	2025
Peşinat :	0 TL
Yapının Yönü :	Kuzey Doğu Güney Batı
Tapu Durumu :	Kat Mülkiyetli Tapu
Tapu Ada :	
Tapu - Parsel :	
Krediye Uygun :	Evet
Takas Yapılır :	Evet

Maruf ÇAKMAK
Telefon 90 256-8137273
Cep Telefonu 90 544-2551506

EPA PRESTİJ GAYRİMENKUL
Telefon 90 256-8137273
Cep Telefonu 90 544-2551506
Faks 90 256-8137273
Efeler Mah. 1463 Sokak / 8 A/B Ayberk Apt.
Didim / -
, Aydın

???? KELEPİR TAM MÜSTAKİL KÖŞE HAVUZLU VİLLA ???? ???? DİDİM HİSAR MAH.
□

250M² ARSA
□

KÖŞE KONUM
□

3+1
□

AYRI MUTFAK
□

HAVUZLU
□

AKILLI SİSTEM
□

EBEVEYN BANYOLU
□

OTOPARK ???? 12.000.000 TL ????
‼

PAZARLIK MEVCUTT ???? DİDİM EPA PRESTİJ GAYRİMENKUL ???? Telefonu Göster0544 255 15 06 Bu ilan Emlak Asistanım CRM Programı tarafından otomatik entegre edilmiştir.*

130413-396

130413-396

130413-396

130413-396
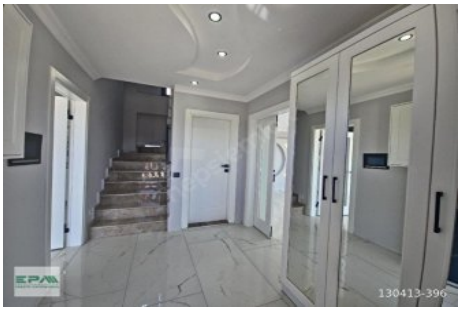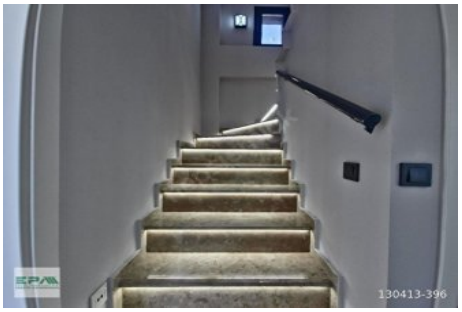
130413-396