DİDİMDE SATILIK UYGUN FİYATLI SIFIR DENİZ MANZARALI 3+1 TRİPLEX VİLLA Aydın / Didim

Satılık - Villa 7,500,000 TL | 150 m2 Aydın / Didim

Oda Sayısı :	3
Salon Sayısı :	1
Banyo Sayısı :	2
Yapının Durumu :	Sıfır
Kullanım Durumu :	Boş
Isıtma :	Klima
Yakıt Tipi :	Elektrik
Bina Kat Sayısı :	3
İnşa Yılı :	2025
Peşinat :	0 TL
Yapının Yönü :	Kuzey Doğu
Tapu Durumu :	Kat Mülkiyetli Tapu
Tapu Ada :	
Tapu - Parsel :	
Krediye Uygun :	Evet
Takas Yapılır :	Evet

Maruf ÇAKMAK
Telefon 90 256-8137273
Cep Telefonu 90 544-2551506

EPA PRESTİJ GAYRİMENKUL
Telefon 90 256-8137273
Cep Telefonu 90 544-2551506
Faks 90 256-8137273
Efeler Mah. 1463 Sokak / 8 A/B Ayberk Apt.
Didim / -
, Aydın

!!

DUBLEX DAİRE FİYATINA TRİPLEX
VİLLA!!

???? DİDİM HİSAR MAH.
□

3 ODA
□

1 SALON
□

AMERİKAN MUTFAK
□

ÖN CEPHE
□

DENİZ MANZARALI
□

TERAS + BALKON
□

ÇİFFT BANYO ???? 7.500.000 TL ????
⚠

PAZARLIK MEVCUTTUR
⚠

???? Didim Epa Prestij Gayrimenkul ???? Telefonu Göster0544 255 15 06 Bu ilan Emlak Asistanım CRM Programı tarafından otomatik entegre edilmiştir.*

130413-399

130413-399

130413-399
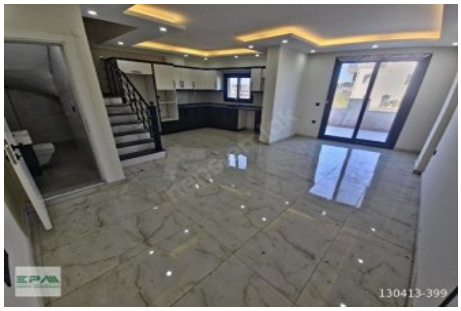
130413-399