İlan No:f-1090275-16 Ref.No:635890

ESENLER YÜZYIL CADDE 2. BİNA TABELA DEĞERİ YÜKSEK HER İŞE UYGUN İstanbul / Esenler

Kiralık - Dükkan 37,500 TL | 200 m2 İstanbul / Esenler

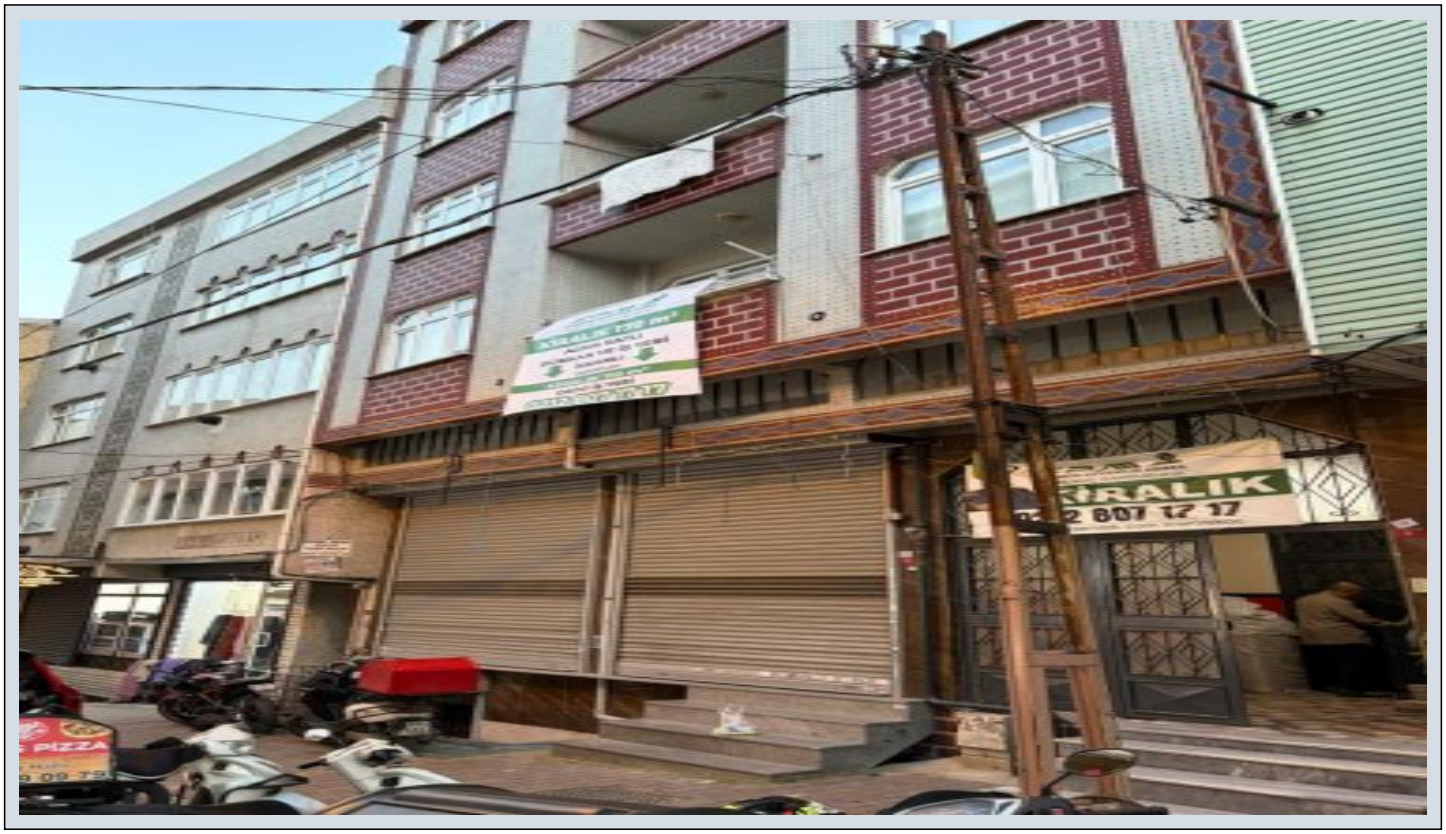

Oda / Bölme :	1
Yapının Durumu :	Ikinci El
Kullanım Durumu :	Boş
Bulunduğu Kat :	Giriş Kat
Isıtma :	Yok
İnşa Yılı :	2011
Aidat :	0 TL
Tapu Ada :	1031
Tapu - Parsel :	2

Emre KOÇ
Telefon 90 532-2756006
Cep Telefonu 90 532-2756006

EPA EMRE KOÇ GAYRİMENKUL
Telefon 90 532-2756006
Cep Telefonu 90 532-2756006
Faks 90 532-2756006
Halit Ziya Türkkan Sk. Famas Plaza C Blok Kat:2 No:101
Şişli / -
, İstanbul

DERNEK VE KAHVEHANE YE ÇOK UYGUN Tabela değeri çok yüksek Yoğun yaya ve araç trafiği Her sektöre uygun kullanım imkânı Uygun Kullanım Alanları Kurumsal işletmeler Sigorta acenteleri Eğitim kurumları Bilgisayar ve teknoloji firmaları Muhasebe büroları Güzellik merkezi Pastane – kafe Mağaza Atölye – imalathane – depo Modern yapılarla çevrili, merkezi lokasyonda, geniş cephesi ve çok amaçlı kullanım sunan nadir bir fırsat. Daha fazla bilgi ve daire seçenekleri için bizimle iletişime geçin. TAŞINMAZ GAYRİMENKUL HUKUKU 5098 sayılı KANUN GEREĞİ,YER GÖSTERME BELGESİ İMZALANARAK RANDEVULU GÖSTERİLMEKTEDİR. Emre Koç 0532 275 60 06-0212 807 17 17 TAŞINMAZ YETKİ BELGE NO:3413994 MYK BELGEMİZ :YB0044/17UY0333-5/00/10494 Bu ilan Emlak Asistanım CRM Programı tarafından otomatik entegre edilmiştir.*

KIRALIK
0212 807 17 17

KIRALIK
0212 807 17 17
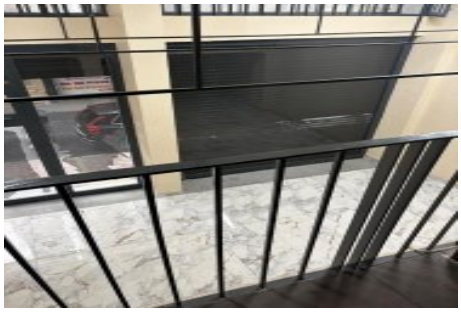
KİRALIK
HERO'S PİZZA