İlan No:f-1094370-37 Ref.No:651066

# KOMBİLİ,BAKIMLI,BAHÇELİ 3+1 SATILIK EV Nevşehir / Gülşehir

Satılık - Müstakil Ev 7,500,000 TL | 160 m2 Nevşehir / Gülşehir

| | |
|---|---|
| Oda Sayısı : | 3 |
| Salon Sayısı : | 1 |
| Banyo Sayısı : | 1 |
| Yapının Durumu : | Ikinci El |
| Kullanım Durumu : | Mülk sahibi oturuyor |
| Isıtma : | Kombi |
| Yakıt Tipi : | Doğalgaz |
| Bina Kat Sayısı : | 1 |
| İnşa Yılı : | 2000 |
| Peşinat : | 0 TL |
| Tapu Durumu : | Müstakil Parsel |
| Tapu Ada : | 524 |
| Tapu - Parsel : | 23 |
| Krediye Uygun : | Evet |

Mihraç KOÇ
Telefon 90 532-4680724
Cep Telefonu 90 532-4080724

EPA EGEMEN GAYRİMENKUL
Telefon 90 532-4680724
Cep Telefonu 90 532-4680724
Faks 90 532-4680724
Atayurt Mah. Evliya Çelebi Caddesi, Cadde Yunus AVM NO:23/20
Etimesgut / Eryaman
, Ankara

* İç Özellikler : Boyalı, Çelik Kapı, Duşakabin, Mutfak Dogalgaz,
* Bina : Hidrofor, Isı Yalıtım, PVC Dograma, Su deposu, Yangın Merdiveni,
* Çevre Bilgisi : Market, Polis Merkezi, Semt Pazarı,
* Konum : Doğa Manzaralı, Şehir Manzaralı, Minibüs Caddesine Yakin,

**DAİREMİZ 3+1 VE ÇİFT TUVALETLİ **YILLIK RUTİN BAKIMLARI DÜZENLİ OLARAK YAPTIRILMIŞ OLUP,HEMEN OTURMAYA MÜSAİTTİR **BÜYÜK VE KULLANIŞLI KAPALI GARAJI MEVCUTTUR. **EV+BAHÇE TOPLAM 400 M2 GENİŞİLİĞE SAHİPTİR **BAHÇESİ BAKIMLI OLUP,İÇERİSİNDE YETİŞKİN MEYVE AĞALARI VE ÜZÜM ASMALARI VARDIR **KONUT KREDİSİNE MÜSAİTTİR **İSTENİRSE BEYAZ EŞYALAR ( TV,BUZDOLABI,DONDURUCU,...) HARİÇ DİĞER EŞYALAR İLE BİRLİKTRE VERİLEBİLİR. Bu ilan Emlak Asistanım CRM Programı tarafından otomatik entegre edilmiştir.*
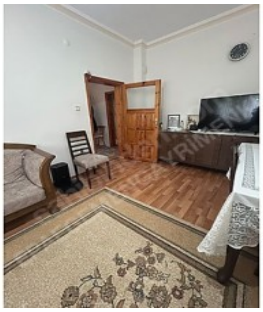
İlan No:f-1094370-37 Ref.No:651066