İlan No:f-1083996-291 Ref.No:659121

Manisa Şehzadeler Peker Mh. 2+1 Ara Kat Asansörlü Daire Manisa / Şehzadeler

Satılık - Apartman Dairesi 5,500,000 TL | 120 m2 Manisa / Şehzadeler

Oda Sayısı :	2
Salon Sayısı :	1
Banyo Sayısı :	1
Yapının Durumu :	Ikinci El
Kullanım Durumu :	Boş
Isıtma :	Kombi
Yakıt Tipi :	Doğalgaz
Bulunduğu Kat :	5
Bina Kat Sayısı :	6
İnşa Yılı :	1990
Peşinat :	0 TL
Yapının Yönü :	Batı Doğu
Balkon Sayısı :	2
Aidat :	350 TL
Tapu Durumu :	Kat Irtifakli Tapu
Kira Getirisi :	0
Tapu Ada :	1387
Tapu - Parsel :	16
Krediye Uygun :	Evet

Hayati KARAKAYA
Telefon 90 236-2361545
Cep Telefonu 90 507-3048056

EPA RÜZGAR GAYRİMENKUL
Telefon 90 236-2361545
Cep Telefonu 90 507-4214987
Faks -
2306 SK.NO: 20/A
Şehzadeler / Tevfikiye
, Manisa

* İç Özellikler : ADSL, Ankastre Mutfak, Balkon, Çelik Kapı, Duşakabin, Duvar Kağıdı, Gömme Dolap, Hazır Mutfak, Hilton Banyo, Kablo TV-Uydu, Kartonpiyer, Kiler, Lake Boyalı Kapı, Mutfak Dogalgaz, Parke, Parke - Laminant, Saten Alçı, Saten Boya, Sauna, Seramik Zemin, Spot Aydınlatma, Klima,
* Bina : Asansör, Fiber İnternet, PVC Dograma,
* Çevre Bilgisi : Alışveriş Merkezi, Kafeterya, Market, Oyun Parkı, Polis Merkezi, Semt Pazarı, Okul,
* Site : Sosyal Tesis, Spor Salonu,
* Konum : Doğa Manzaralı, Şehir Manzaralı, Toplu Ulaşıma Yakın, Minibüs Caddesine Yakin,
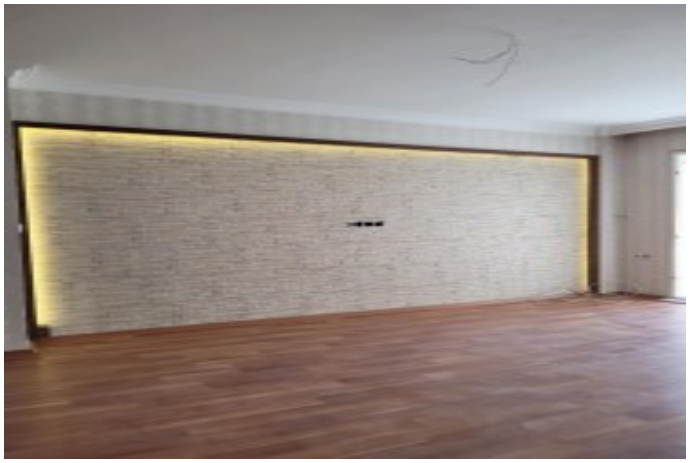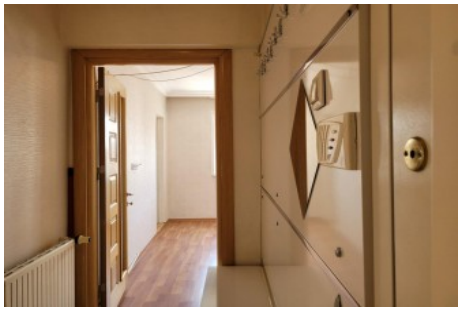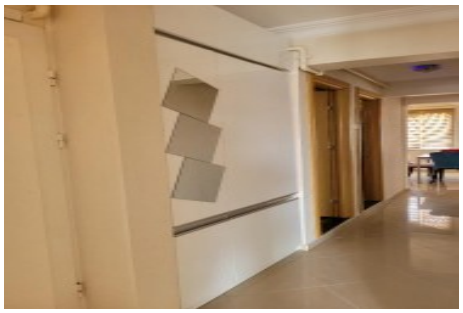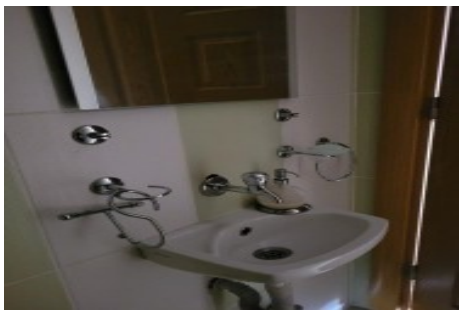
---------- ???? MANİSA / ŞEHZADELER / PEKER MAHALLESİ ???? İbrahim Gökçen Bulvarı Üzeri 2+1 | 3+1`den Dönüştürülmüş Net 100 m² Kullanım Alanı Tapudaki Arsa Payı 120 m² 6 Katlı Binanın 5. Katı Ara Kat Asansörlü Kapalı Mutfak Siemens Marka Ankastre Set, Fırın ve Bulaşık Makinası Baymak Marka Yoğuşmalı Kombi Birinci Sınıf Malzemelerle Hazırlanmış Özel Tadilatlı Özel Yemek Salonu Hamam Konseptli Banyo Hilton Lavabo Arçelik Marka Klima Alurad Marka Radyatörler Açık ve Kapalı Vestiyer Kiler & Depolama Alanı Cam Balkon Çift Cepheli Çift Balkon Stor Perdeler Ayrı WC`li İbrahim Gökçen Bulvarı üzerindeki merkezi konumuyla öne çıkan dairemiz, 3+1`den 2+1`e dönüştürülmüş özel planlaması ve birinci sınıf malzemelerle hazırlanmış özgün iç tasarımıyla dikkat çekmektedir. Özel yemek salonu, hamam konseptli banyosu, çift cepheli yapısı ve iki balkonu ile standart dairelerden ayrılan bu özel gayrimenkul; konfor ve estetiği bir arada arayanlar için değerlendirilebilecek niteliktedir. EPA RÜZGAR GAYRİMENKUL Emlakta Güvenilir Adres Bu ilan Emlak Asistanım CRM Programı tarafından otomatik entegre edilmiştir.*