GAZİLİLER SİTESİNDE SATILIK BÜYÜK POTANSİYELLİ VİLLA Ankara / Çankaya

Satılık - Villa 19,500,000 TL | 250 m2 Ankara / Çankaya

Oda Sayısı :	6
Salon Sayısı :	1
Banyo Sayısı :	3
Yapının Durumu :	Ikinci El
Kullanım Durumu :	Boş
Isıtma :	Kombi
Yakıt Tipi :	Doğalgaz
Bina Kat Sayısı :	3
İnşa Yılı :	2010
Peşinat :	0 TL
Yapının Yönü :	Kuzey Doğu Güney Batı
Tapu Durumu :	Kat Mülkiyetli Tapu
Tapu Ada :	42
Tapu - Parsel :	1
Krediye Uygun :	Evet

Cengiz GÜLDOĞAN
Telefon 90 312-4285581
Cep Telefonu 90 533-7468283

EPA ÇANKAYA TEMSİLCİLİĞİ
Telefon 90 312-4285581
Cep Telefonu 90 533-6357191
Faks 90 312-4285591
Üsküp caddesi no: 6A/2 Çankaya/Ankara
Çankaya / Kavaklıdere
, Ankara

* İç Özellikler : Çelik Kapı, Duşakabin, Gömme Dolap, Mutfak Dogalgaz, Şömine,
* Bina : PVC Dograma,
* Çevre Bilgisi : Market,
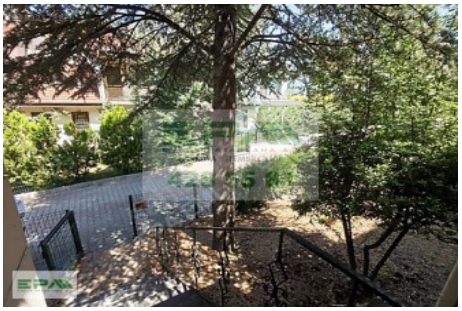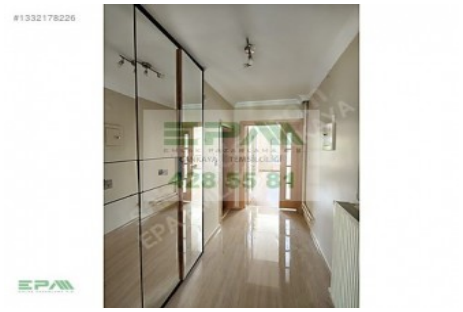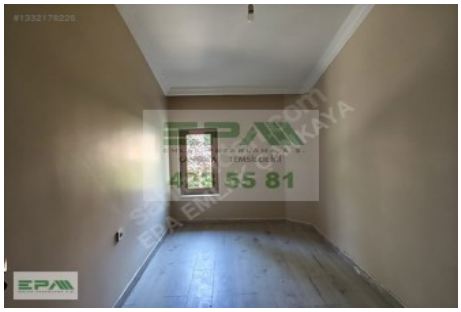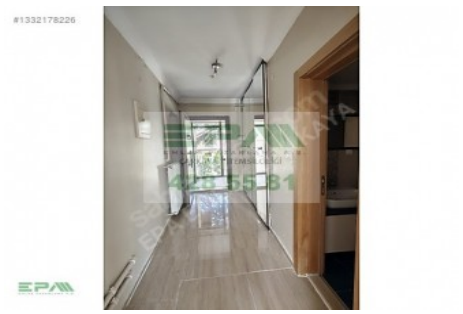
GAZİLİLER SİTESİ`NDE SATILIK – BÜYÜK POTANSİYELLİ VİLLA Ankara`nın en prestijli yaşam alanlarından biri olan Alacaatlı Gazililer Sitesi`nde, geniş yaşam alanları ve değerli konumuyla öne çıkan villamız yeni sahibini bekliyor. Villa uzun süredir kullanılmadığından iç dekorasyon ve genel bakım/yenileme ihtiyacı bulunmaktadır. Bu durum, yeni sahibine evi kendi zevkine ve ihtiyaçlarına göre tamamen yenileme fırsatı sunmaktadır. Öne Çıkan Avantajlar Prestijli ve güvenli site yaşamı Geniş bahçe ve ferah yaşam alanları Aile yaşamına uygun mimari Değer kazanmaya devam eden lokasyon Yenileme sonrası yüksek prim ve yatırım potansiyeli İstenildiğinde modern konseptte yeniden tasarlanabilecek ideal yapı Bakım ihtiyacı nedeniyle, benzer özellikteki yenilenmiş villalara göre avantajlı fiyatla satışa sunulmuştur. Hem oturum hem de yatırım amacıyla değerlendirilebilecek, yüksek potansiyele sahip özel bir gayrimenkuldür. Detaylı bilgi almak, villayı yerinde görmek ve randevu oluşturmak için bizimle iletişime geçebilirsiniz. Bu ilan Emlak Asistanım CRM Programı tarafından otomatik entegre edilmiştir.*