İlan No:f-812907-2157 Ref.No:666928

Saraycıkta Batı Adliyesi Yakını Katta, Mobilyalı, Eşyalı 2+1 Ankara / Sincan

Kiralık - Apartman Dairesi 32,000 TL | 108 m2 Ankara / Sincan

Oda Sayısı :	2
Salon Sayısı :	1
Banyo Sayısı :	2
Yapının Şekli :	Apartman Dairesi
Yapının Durumu :	Ikinci El
Kullanım Durumu :	Boş
Yakıt Tipi :	Doğalgaz
Bulunduğu Kat :	1
Bina Kat Sayısı :	7
İnşa Yılı :	2021
Peşinat :	0 TL
Depozit :	0 TL
Yapının Yönü :	Doğu
Aidat :	0 TL
Tapu Durumu :	Kat Mülkiyetli Tapu
Tapu Ada :	102165
Tapu - Parsel :	3

Batuhan KILIÇ
Telefon 90 312-4427600
Cep Telefonu 90 535-2075408

EPA AKARE GAYRİMENKUL
Telefon 90 312-4427600
Cep Telefonu 90 312-4427700
Faks 90 312-4427600
Hoşdere Cad. No:179/4
Çankaya / Ayrancı
, Ankara

* İç Özellikler : Ankastre Mutfak, Balkon, Çelik Kapı, Duşakabin, Görüntülü Diafon, Mutfak Dogalgaz, Parke, Parke - Laminant, Seramik Zemin,
* Bina : Asansör, Hidrofor, Kapıcı, PVC Dograma, Site içerisinde, Yangın Merdiveni, Bahçe İçinde,
* Çevre Bilgisi : Market, Oyun Parkı, Okul,
* Site : Otopark - Açık, Tenis,
* Konum : Caddeye Yakin, Şehir Manzaralı, Toplu Ulaşıma Yakın, Minibüs Caddesine Yakin,
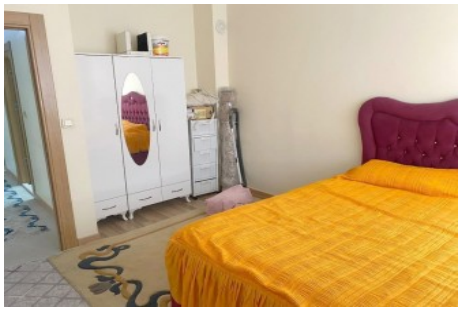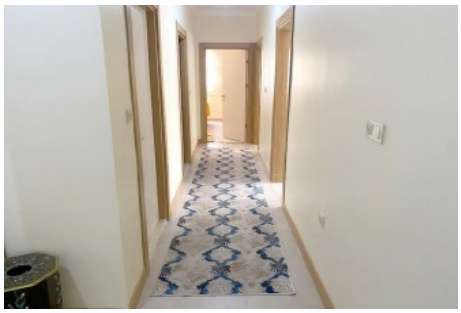
- 2+1, 108 m2 *-* 7 katlı binada 1.katta (Ara kat) *-* Köşe Önü Açık Ve Aydınlık *-* Full Eşyalı *-* Çift Asansörlü *-* Açık Otoparklı *-* Saraycık Mahallesi Toki Konutları 1.Bölge 2.Etap *-* Bölgenin En Merkezi Konumunda Yer Alan Dairelerden Birisidir *-* Anaokulu/İlkokul/Ortaokul/Marketlere/Pazara/Sağlık Ocağı Ve Duraklara Yürüme Mesafesindedir *-* Batı Adliyesi İle Tapu Dairesine Çok Yakındır *-* Çevre Duvarları Kamera Sistemleri İle Yapılı Olup Site İçerisindedir. Not: Firmamız Yer Gösterme Belgesi İmzalatmak Suretiyle Hizmet Vermektedir. Yer gösterme belgesinden ücret alınmamaktadır. Bu ilan Emlak Asistanım CRM Programı tarafından otomatik entegre edilmiştir.*