EPA UĞURDAN KAYNAŞLI MERKEZDE 2 KATLI MÜSTAKİL BAHÇELİ EV Düzce / Kaynaşlı

For Sale - Single House 7,500,000 TL | 332 m2 Düzce / Kaynaşlı

# Rooms :	3
# Saloons :	1
# Baths :	2
Property Condition :	Second Hand
Usage Status :	Owner living in
Heating :	Combi Boiler
Heating Type :	Natural Gas
Building Floor Number :	2
Construction Year :	2004
Advance Payment :	0 TL
Property Direction :	North West

Uğur SEYMAN
Telefon 90 380-7438181
Cep Telefonu 90 535-5060655

EPA UĞUR GAYRİMENKUL
Telefon 90 380-7438181
Cep Telefonu 90 535-5060655
Faks 90 380-7438181
Beyciler Mah. Akçakoca Karayolu 74/A
Merkez / Beyciler
, Düzce

* Internal Properties : Painted, Steel Door,
* Building : Heat Proofing, PVC Windows,
* Environment : Market, Police Station, District Bazaar,
* Location : Nature View, Close to Minibus Route,

DÜZCE KAYNAŞLI`DA SATILIK 2 KATLI MÜSTAKİL BAHÇELİ EV BİNA ÖZELLİKLERİ
□

BİNAMIZ 332 M² ARSA ÜZERİNE İNŞA EDİLMİŞTİR □YAPI İKİ KATLI OLUP İÇTEN MERDİVENLİDİR □RUHSATLI □İSKANLI □BAHÇELİ □DIŞ CEPHE YALITIMI □ISI YALITIMI □İMAR YOLU CEPHELİ □D100 KARAYOLUNA 150 M □117 M² ZEMİN 117 M² İKİNCİ KAT □ÇİFT BALKON □CAM BALKON □ISICAMLI MÜSTAKİL EV ÖZELLİKLERİ □EVİMİZİN ALT KATINDA MUTFAK,SALON, 3 YATAK ODASI,GENİŞ BALKON, BANYO-WC VE KORİDOR BULUNMAKTADIR. İKİNCİ KATINDA 3 TANE YATAK ODASI, SALON, BALKON VE BANYO-WC BULUNMAKTADIR.
□

ZEMİN 117 M² İKİNCİ KAT 117M² □İKİ KATTAN OLUŞMAKTA □İÇERİDEN MERDİVENLİ □KISMİ AÇIK MUTFAK □BANYO-WC □DOĞALGAZ-KOMBİ □LAMİNANT ZEMİN □KARTONPİYERLİ □İÇ KAPILAR AHŞAP KONUM ÖZELLİKLERİ
□

D-100 KARAYOLU 150 M □KAYNAŞLI BELEDİYESİ 200 M □KAYNAŞLI HÜKUMET KONAĞI 350 M □E-80 OTOYOLU KAYNAŞLI GİŞELERİ 3.3 KM □ZİRAAT BANKASI 100 M □KAYNAŞLI DEVLET HASTANESİ 350 M □KAYNAŞLI MESLEK YÜKSEKOKULU 150 M □KAYNAŞLI İMAM HATİP ORTAOKULU 350 M □DÜZCE MERKEZ 14 KM □ABANT TABİAT PARKI 18 KM □BOLU 25 KM □İSTANBUL 190 KM □ANKARA 155 KM □EPA UĞUR GAYRİMENKUL 14 KM KONUM BİLGİLERİ KUŞ UÇUŞU HESAPLANMIŞTIR. DAHA DETAYLI BİLGİ İÇİN İRTİBAT NUMARALARINDAN İLETİŞİME GEÇEBİLİRSİNİZ EPA EMLAK PAZARLAMA A.Ş. UĞUR GAYRİMENKUL YETKİ BELGE NO: 8100066 BEYCİLER MAHALLESİ, AKÇAKOCA KARAYOLU ÜZERİ, NO:74/A MERKEZ/DÜZCE

GAYRİMENKULÜNÜZÜN SATIŞI VE PROFESYONEL DEĞER TESPİTİ İÇİN OFİSİMİZDE SİZLERİ AĞIRLAMAKTAN MEMNUNİYET DUYARIZ Bu ilan Emlak Asistanım CRM Programı tarafından otomatik entegre edilmiştir.*

İlan No:f-1067343-35 Ref.No:556433

#1156347068

#1156347068

#1156347068

#1156347068
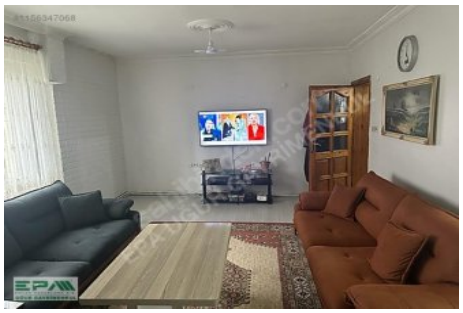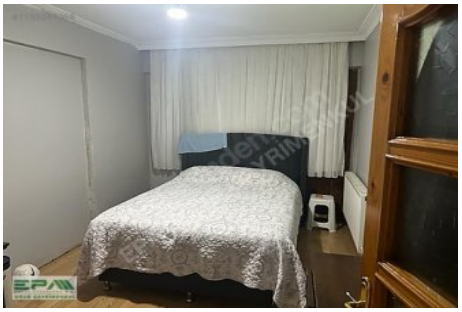
21,1 M²
15,4 M
15,4 M
21,4 M²