İlan No:f-1083996-233 Ref.No:648384

Manisa Saruhanlı Sarıçam Mh.2+0 Eşyalı Satılık Avlulu Köy Evi Manisa / Saruhanlı

For Sale - Single House 2,300,000 TL | 188 m2 Manisa / Saruhanlı

# Rooms :	2
# Saloons :	0
# Baths :	1
Type of Property :	Garden Floor
Property Condition :	Second Hand
Usage Status :	Owner living in
Heating :	Stove (Natural Gas)
Heating Type :	Wood-Coal
Building Floor Number :	1
Construction Year :	2012
Advance Payment :	0 TL
Property Direction :	East South
Deed Status :	Detached Parcels
Title Deed - Area No :	
Title Deed - Parcel No :	1078
Available to Bank Credit :	Yes

Hulusi DÜŞMEZ
Telefon 90 236-2361545
Cep Telefonu 90 507-1964445

EPA RÜZGAR GAYRİMENKUL
Telefon 90 236-2361545
Cep Telefonu 90 507-4214987
Faks -
2306 SK.NO: 20/A
Şehzadeler / Tevfikiye
, Manisa

* Internal Properties : White-Goods, Water Heater,
* Environment : Market,
* Location : Nature View,

EPA RÜZGAR GAYRİMENKUL`DEN SATILIK MANİSA SARUHANLI SARICAM MAHALLESİNDE AVLULU KÖY EVİ Manisa`nın Saruhanlı Sarıçam Mahallesi`nin huzurlu köy yaşamında yer alan, köy meydanına, camiye, okula ve bakkala çok yakın konumda bulunan bu eşyalı köy evi, hem oturum hem de şehir hayatından kaçış noktası arayanlar için mükemmel bir fırsat sunuyor. *Mülk Özellikleri:* Ada / Parsel: 0 / 1078 Arsa Alanı: 188 m² *Konut Tipi:** 2+0 Avlulu Bahçeli Ev (60 m²) Altyapı: Elektrik ve Su Abonelikleri Mevcut Bahçe Alanı: 128 m² *Eşyalı Olarak Satılık* *Evimizin Özel Tasarım Noktaları: Avlu Girişi: Güvenli bir araç park alanı çift girişlidir. Evin Konumu: Köy meydanına, camiye, okula ve bakkala çok yakın Eşyalı Satış: Evin içindeki eşyalarla birlikte satılmaktadır, taşınmaya hazır! Neden Bu Evi Tercih Etmelisiniz? Sorunsuz Altyapı: Elektrik ve su abonelikleri mevcut, altyapı sorunuyla karşılaşmazsınız. Doğayla İç İçe: Bahçenizde kendi meyve ve sebzelerinizi yetiştirebilirsiniz. Yeterli ekim alanı, hobi tarımı yapmak isteyenler için idealdir. Erişilebilirlik: Manisa merkeze kısa sürüş mesafesinde, şehrin gürültüsünden uzak ama ihtiyacınız olan her şeye yakın. Yatırım Değeri: Saruhanlı bölgesindeki artan değerle mantıklı bir yatırım fırsatı. Evin içinde huzurlu bir yaşam sürmek, bahçede mangalınızı yakıp çocuklar için oyun alanları oluşturmak ve doğayla iç içe olmak için ideal bir mekan! Detaylar ve yer gösterimi için Emlak Danışmanı Hulusi Düşmez
☎

0507 196 44 45
☎

0236 236 15 45 iletişime geçebilirsiniz. Bu ilan Emlak Asistanım CRM Programı tarafından otomatik entegre edilmiştir.*

#1308616974
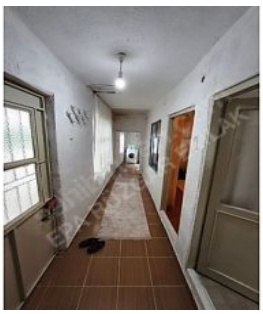
İlan No:f-1083996-233 Ref.No:648384