İlan No:f-1083996-297 Ref.No:660199

Manisa Şehzadeler Yarhasanlar Mh. 2+1 Kapalı Mutfak Arakat Daire Manisa / Şehzadeler

For Sale - Apartment 3,550,000 TL | 95 m2 Manisa / Şehzadeler

# Rooms :	2
# Saloons :	1
# Baths :	1
Property Condition :	Second Hand
Usage Status :	Empty
Heating :	Combi Boiler
Heating Type :	Natural Gas
Which Floor :	2
Building Floor Number :	5
Construction Year :	1994
Advance Payment :	0 TL
Property Direction :	South West
Balcony Number :	1
Dues :	0 TL
Deed Status :	Title Deed with Floor Easement
Rental Income :	0
Title Deed - Area No :	1425
Title Deed - Parcel No :	17

Hayati KARAKAYA
Telefon 90 236-2361545
Cep Telefonu 90 507-3048056

EPA RÜZGAR GAYRİMENKUL
Telefon 90 236-2361545
Cep Telefonu 90 507-4214987
Faks -
2306 SK.NO: 20/A
Şehzadeler / Tevfikiye
, Manisa

* Internal Properties : ADSL, Balcony, Painted, Steel Door, Shower cabin, Cable TV / satellite, Cellar, Kitchen Natural Gas, Wall Painted with Plastic, Ceramic Ground,
* Building : Fiber Internet, PVC Windows,
* Environment : Market, Game Park, District Bazaar, School,
* Location : City View, Close to Public Transportation, Close to Minibus Route,
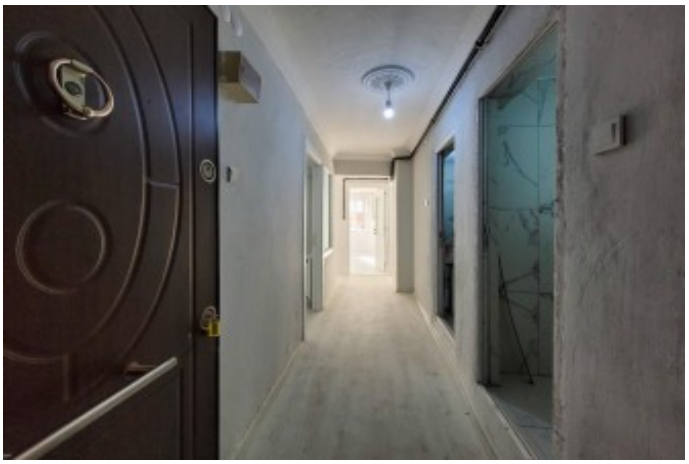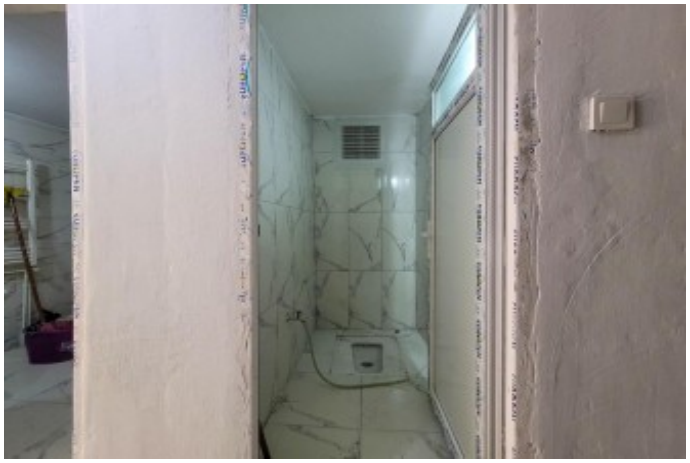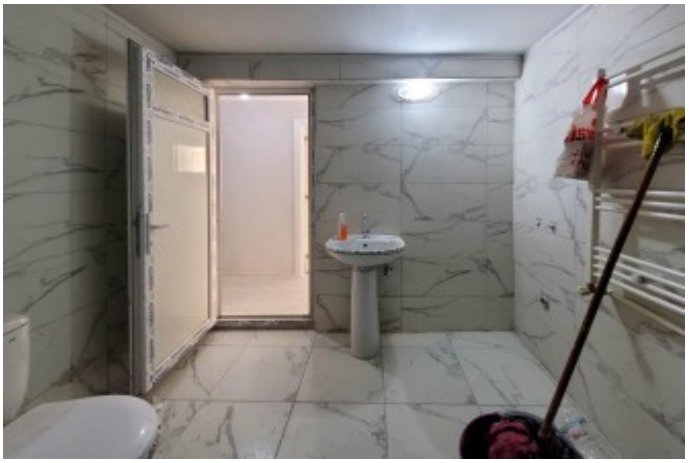
MANİSA / ŞEHZADELER / YARHASANLAR MAHALLESİ 2+1 | Kapalı Mutfak 2. Kat | Ara Kat Önü Açık Kilerli Ferah Oda Planı Not: Araç Takasına Açık, Araçlar Galeri Fiyatı Üzerinden Değerlendirilir. Merkezi konumda yer alan dairemiz; önü açık konumu, ferah oda planı ve kullanışlı kileriyle konforlu bir yaşam alanı sunmaktadır. Ara kat avantajına sahip olan dairemiz, hem oturum hem de yatırım amacıyla değerlendirilebilecek niteliktedir. Bu ilan Emlak Asistanım CRM Programı tarafından otomatik entegre edilmiştir.*