İlan No:f-812907-2115 Ref.No:661082

GMK Bulvarında, Oyak Genel Müdürlüğü Karşısı, Showroom Mağaza Ankara / Çankaya

For Sale - Shop 29,000,000 TL | 175 m2 Ankara / Çankaya

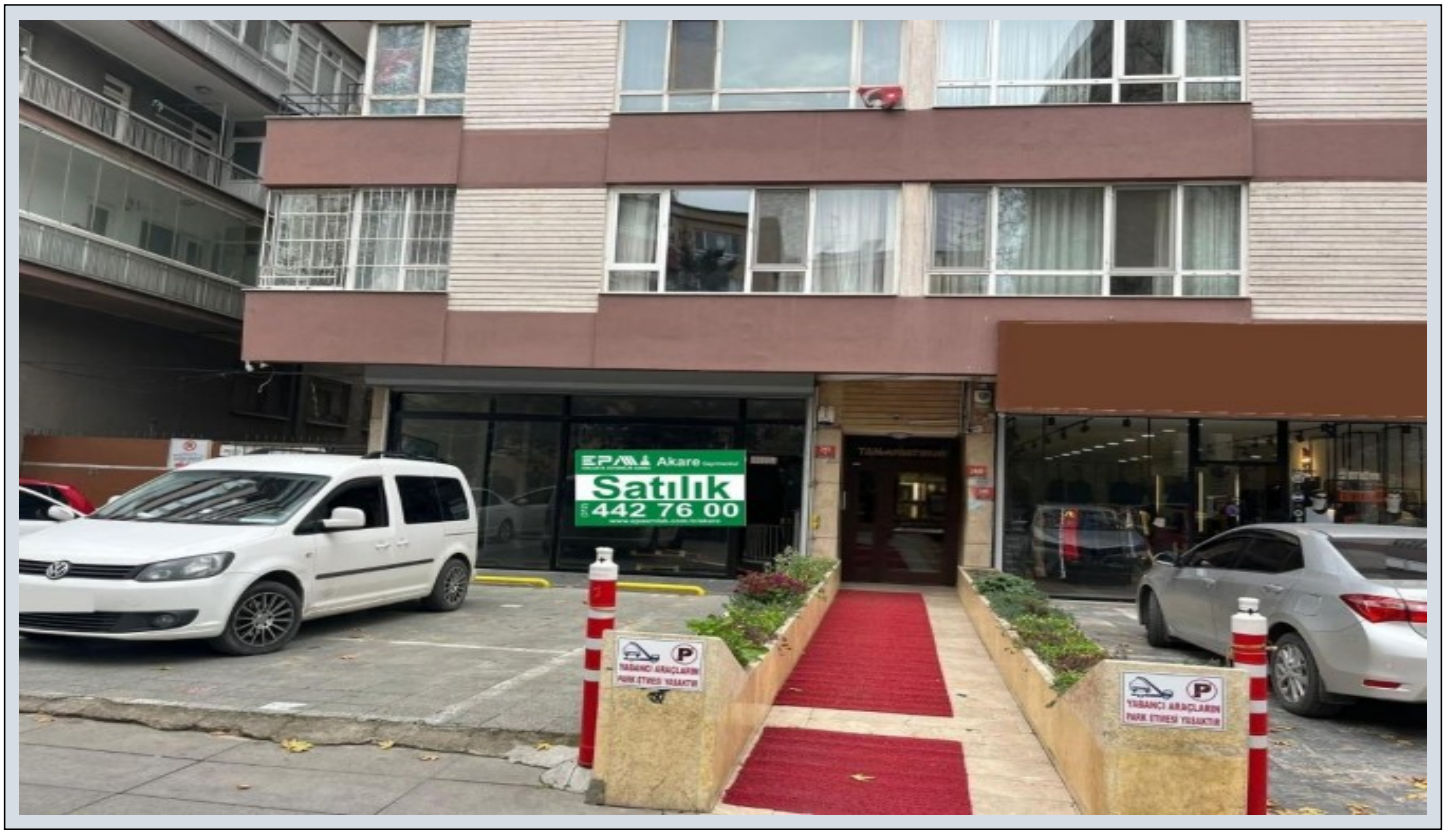

Room / Division :	2
Property Condition :	Second Hand
Usage Status :	Empty
Which Floor :	
Heating :	Central Heating (Heat Share Meter)
Heating Type :	Natural Gas
Construction Year :	1992
Dues :	0 TL
Available to Bank Credit :	Yes
Title Deed - Area No :	4249
Title Deed - Parcel No :	23

Akif AYDIN
Telefon 90 312-4427600
Cep Telefonu 90 532-3450441

EPA AKARE GAYRİMENKUL
Telefon 90 312-4427600
Cep Telefonu 90 312-4427700
Faks 90 312-4427600
Hoşdere Cad. No:179/4
Çankaya / Ayrancı
, Ankara

* Location : By Street, Close to Subway, Close to Public Transportation, Close to Minibus Route,
* Environment : Coiffure & Beauty Center,

- Giriş ve alt kat olmak üzere 2 bölüm, 175 m2 *-* Giriş kat: Tek bölüm *-* Alt kat: Tek bölüm, wc *-* İş koluna göre istenildiği gibi bölümlendirilebilir. *-* Asma kat yapılabilir. *-* Yükseklik: 3.63 metre *-* Merkezi ısıtma sistemi *-* Elektronik kepenk *-* Açık otopark *-* Toplu ulaşım güzergahında *-* Oyak Genel Müdürlüğü, MKE Genel Müdürlüğü, TSK Eğitim Vakfı, TİKA, Anadolu Ajans karşısı *-* Ankara YHT istasyonu, MAltepe Anadolu Metro istasyonuna çok yakın *-* Anıtkabir yanı *-* Alış veriş merkezlerini,cafe ve restoranların bulunduğu bölgede Not: Firmamız Yer Gösterme Belgesi imzalatmak suretiyle hizmet vermektedir. Bu ilan Emlak Asistanım CRM Programı tarafından otomatik entegre edilmiştir.*

İlan No:f-812907-2115 Ref.No:661082

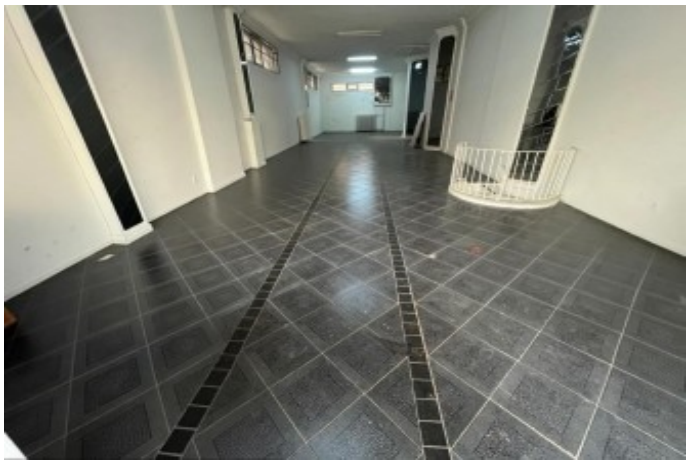

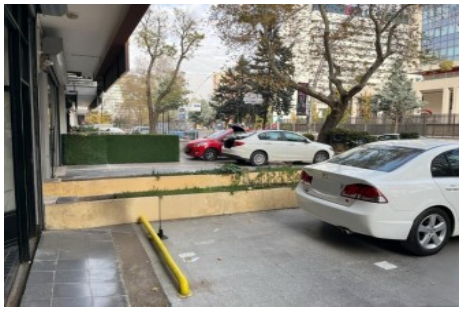

GMK Bulvarı'nda, Oyak Genel Müdürlüğü Karşısı,
Showroom Mağaza