Saraycıkta Batı Adliyesi Yakını Katta, Mobilyalı, Eşyalı 2+1 Ankara / Sincan

For Rent - Apartment 32,000 TL | 108 m2 Ankara / Sincan

# Rooms :	2
# Saloons :	1
# Baths :	2
Type of Property :	Apartment Flat
Property Condition :	Second Hand
Usage Status :	Empty
Heating Type :	Natural Gas
Which Floor :	1
Building Floor Number :	7
Construction Year :	2021
Advance Payment :	0 TL
Deposit :	0 TL
Property Direction :	East
Dues :	0 TL
Deed Status :	Title Deed with Condominium
Title Deed - Area No :	102165
Title Deed - Parcel No :	3

Batuhan KILIÇ
Telefon 90 312-4427600
Cep Telefonu 90 535-2075408

EPA AKARE GAYRİMENKUL
Telefon 90 312-4427600
Cep Telefonu 90 312-4427700
Faks 90 312-4427600
Hoşdere Cad. No:179/4
Çankaya / Ayrancı
, Ankara

* Internal Properties : Built-in White Goods Kitchen, Balcony, Steel Door, Shower cabin, Diaphone with screen, Kitchen Natural Gas, Parquet, Parquet - Laminate, Ceramic Ground,
* Building : Elevator / Lift, Pressure Tank, Doorman, PVC Windows, In Compound, Fire ladder, In Garden,
* Environment : Market, Game Park, School,
* Compound : Parking - Outdoor, Tennis,
* Location : Near to Street, City View, Close to Public Transportation, Close to Minibus Route,
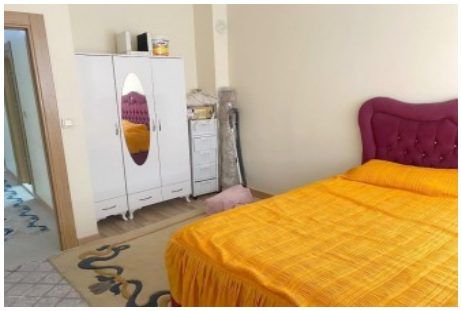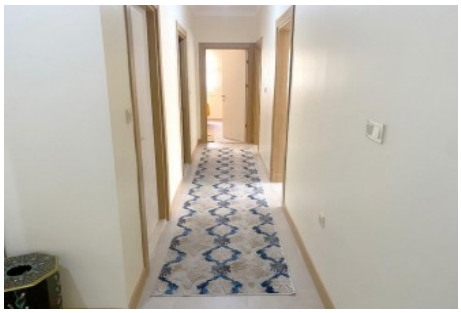
- 2+1, 108 m2 *-* 7 katlı binada 1.katta (Ara kat) *-* Köşe Önü Açık Ve Aydınlık *-* Full Eşyalı *-* Çift Asansörlü *-* Açık Otoparklı *-* Saraycık Mahallesi Toki Konutları 1.Bölge 2.Etap *-* Bölgenin En Merkezi Konumunda Yer Alan Dairelerden Birisidir *-* Anaokulu/İlkokul/Ortaokul/Marketlere/Pazara/Sağlık Ocağı Ve Duraklara Yürüme Mesafesindedir *-* Batı Adliyesi İle Tapu Dairesine Çok Yakındır *-* Çevre Duvarları Kamera Sistemleri İle Yapılı Olup Site İçerisindedir. Not: Firmamız Yer Gösterme Belgesi İmzalatmak Suretiyle Hizmet Vermektedir. Yer gösterme belgesinden ücret alınmamaktadır. Bu ilan Emlak Asistanım CRM Programı tarafından otomatik entegre edilmiştir.*