DİDİM HİSAR LİMAN YOLUNDA SIFIR LÜX HAVUZLU KAPALI OTOPARKLI SİTEDE EŞYALI 2+1 GİRİŞ KAT DAİRE Aydın / Didim

Продажа - квартира 4,500,000 TL | 75 m2 Aydın / Didim

Кол-во комнат :	2
Кол-во гостиных :	1
Кол-во ванных комнат :	1
Тип объекта :	Квартира
Статус объекта :	Новый(ая)
Статус использования :	Пустой(ая)
Отопление :	Кондиционер
Отопление (тип) :	Электричество
Этаж :	Фундамент
Кол-во этажей в здании :	3
Год постройки :	2025
Аванс :	0 TL
Направление/сторона :	Юг
Кол-во балконов :	1
ежемесячн.платежи за обслуживание) :	400 TL
ус ТАПУ (Св-во о праве собственности) :	Св-во о праве собственности с кондоминимумом
рентный доход :	0
Title Deed - Area No :	
Title Deed - Parcel No :	
:	Да

Maruf ÇAKMAK
Telefon 90 256-8137273
Cep Telefonu 90 544-2551506

EPA PRESTİJ GAYRİMENKUL
Telefon 90 256-8137273
Cep Telefonu 90 544-2551506
Faks 90 256-8137273
Efeler Mah. 1463 Sokak / 8 A/B Ayberk Apt.
Didim / -
, Aydın

???? DİDİM HİSAR MAH. LİMAN YOLU MEVKİİ SATILIK...
▯

2+1 AMERİKAN MUTFAK
▯

HAVUZLU SIFIR LÜX SİTEDE
▯

KAPALI OTOPARK
▯

GİRİŞ KAT
▯

FULL EŞYALI ???? 4.500.000 TL ????
⚠

PAZARLIK MEVCUTTUR
⚠

???? Didim Epa Prestij Gayrimenkul ???? Maruf Çakmak ???? Telefonu Göster0544 255 15 06 Bu ilan Emlak Asistanım CRM Programı tarafından otomatik entegre edilmiştir.∗

HAVUZ + KAPALI OTOPARK
2+1 EŞYALI GİRİŞ KAT DAİRE

130413-408

130413-408

130413-408

KAFADAR KONAKLARI
130413-408

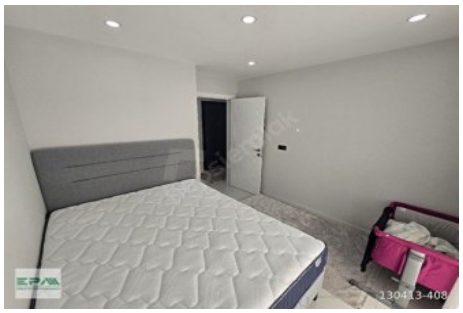
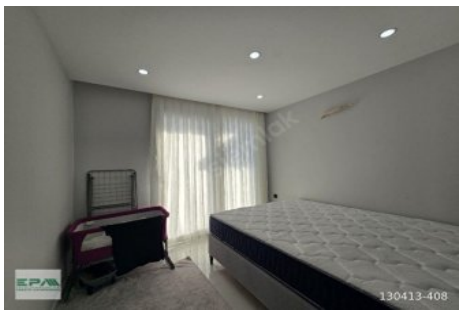

HAVUZ + KAPALI OTOPARK
2+1 EŞYALI GİRİŞ KAT DAİRE