İlan No:f-703980-981 Ref.No:648739

Esenyalı Mah. de İnönü Cad. ve Amerikan kolejine yakın 3+1 Izmir / Karabağlar

Аренда - квартира 36,000 TL | 110 m2 Izmir / Karabağlar

Кол-во комнат :	3
Кол-во гостиных :	1
Кол-во ванных комнат :	1
Статус объекта :	Вторичное
Статус использования :	Пустой(ая)
Отопление :	Бойлер
Отопление (тип) :	Природный газ
Кол-во этажей в здании :	5
Год постройки :	1995
Аванс :	0 TL
Депозит :	0 TL
Направление/сторона :	Восток
ежемесячн.платежи за обслуживание) :	400 TL
ус ТАПУ (Св-во о праве собственности) :	Св-во о праве собственности с кондоминимумом
Title Deed - Area No :	6367
Title Deed - Parcel No :	26

Süleyman Kümbetli
Telefon 90 232-2455050
Cep Telefonu 90 506-2983536

EPA İZMİR HATAY CADDE TEMSİLCİLİĞİ
Telefon 90 232-2455050
Cep Telefonu 90 532-4509509
Faks 90 232-2455050
İnönü Caddesi No:379 D. 2
Karabağlar / Hatay
, Izmir

* Интерьер : ADSL, Стальная дверь, Душевая кабина, Встроенный шкаф, Ванная комната HILTON , Кухня с газоснабжением,
* Здание : Fiber Internet, PVC-рамы / стеклопакет,
* Окрестности : Торговый центр, Маркет, Игровая площадка, Рынок,
* Жилой комплекс : Спортклуб,
* Расположение : Рядом ст.метро,

Dairemiz 108/27 sokaktadır,Amerikan kolejinin karşısından girince 300 m mesafededir. Bahçe katı dairemiz apartman girişinden 1 kat aşağıya inilmekte, Ayrıca 70 m2 bahçe kullanım alanı mevcuttur, Açık ankastre mutfaklı dairemiz çift bankolu,çift wc li,doğalgazlı, İçi bakımlı ,gömme dolaplı,led aydınlatmalı,demir korumalı,balkonlu, Göztepe ve Poligon metro istasyonlarına yürüme mesafesindedir, Bina önünde açık otoparkı mevcuttur. EĞİTİM KURUMLARI; Ukeb okulları,Amerikan koleji,Karabağlar Halk Eğitim Merkezi, İlahiyat Fakultesi,Övgü Terzibaşıoğlu Anadolu Lisesi,Oğuzhan Özkaya Eğitim Kurumları, SAĞLIK KURULUŞLARI; 27 nolu Esenyalı Aile Sağlığı Merkezi, Atatürk Eğitim Araştırma Hastanesi, TOPLU ULAŞIM; Metro,otobüs,dolmuş SÜLEYMAN KÜMBETLİ 05062983536 Bu ilan Emlak Asistanım CRM Programı tarafından otomatik entegre edilmiştir.*

İlan No:f-703980-981 Ref.No:648739
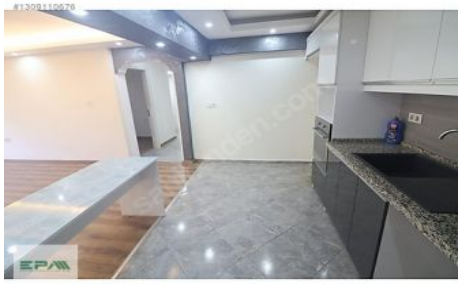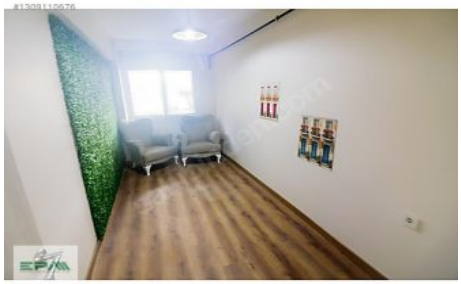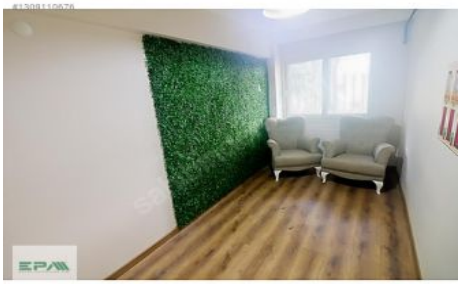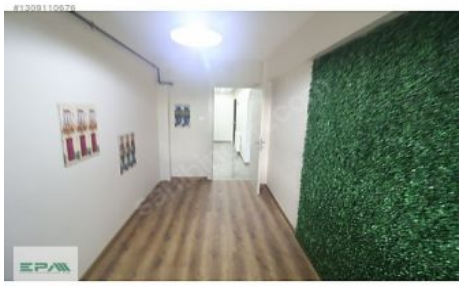
İlan No:f-703980-981 Ref.No:648739