İlan No:f-703980-1004 Ref.No:659796

Mithatpaşa mahalle.de sahile yakın bakımlı arakat satılık daire Izmir / Konak

Продажа - квартира 3,700,000 TL | 85 m2 Izmir / Konak

Кол-во комнат :	3
Кол-во гостиных :	1
Кол-во ванных комнат :	1
Статус объекта :	Вторичное
Статус использования :	Проживает владелец
Отопление :	Бойлер
Отопление (тип) :	Природный газ
Этаж :	2
Кол-во этажей в здании :	4
Год постройки :	1995
Аванс :	0 TL
Направление/сторона :	Север Юг
ежемесячн.платежи за обслуживание) :	0 TL
ус ТАПУ (Св-во о праве собственности) :	Св-во о праве собственности с кондоминимумом
рентный доход :	0
Title Deed - Area No :	736
Title Deed - Parcel No :	7
:	Да

Süleyman Kümbetli
Telefon 90 232-2455050
Cep Telefonu 90 506-2983536

EPA İZMİR HATAY CADDE TEMSİLCİLİĞİ
Telefon 90 232-2455050
Cep Telefonu 90 532-4509509
Faks 90 232-2455050
İnönü Caddesi No:379 D. 2
Karabağlar / Hatay
, Izmir

* Интерьер : ADSL, Стальная дверь, Душевая кабина, Ванная комната HILTON , подвал, Кухня с газоснабжением, Кондиционер,
* Здание : PVC-рамы / стеклопакет,
* Окрестности : Торговый центр, Маркет, Игровая площадка, Полицейский участок,
* Жилой комплекс : Спортклуб,
* Расположение : Рядом ст.метро,

Dairemiz Mithatpaşa köşk yakınında caddeye 150 m mesafede, Sahile 300 m mesafede karantina meydanına, tramvaya ve vapur iskelesine, metroya yakın konumdadır, 3 oda 1 salon dairemizin karanlık odası yoktur, Doğalgazlı 2.kat dairemizde 2. wc /kiler mevcuttur, Daire içi tadilatlı masraf gerektirmeyen ,alışveriş merkezlerine ve okullara yakın konumdadır. NOT: GÖRMEK İÇİN LÜTFEN RANDEVU ALINIZ. SÜLEYMAN KÜMBETLİ 05062983536 Epa İzmir Hatay Cadde Temsilciliği, Ticaret Bakanlığı tarafından gayrimenkul alım-satım ve kiralamalarında yetkilendirilmiş bir işletme olup, Süleyman Kümbetli Emlak Danışmanlığı taşınmaz ticareti yetki belgesi no: 3500039-002’dir.İzeko 5272 nolu üyesidir. Bu ilan Emlak Asistanım CRM Programı tarafından otomatik entegre edilmiştir.*

İlan No:f-703980-1004 Ref.No:659796

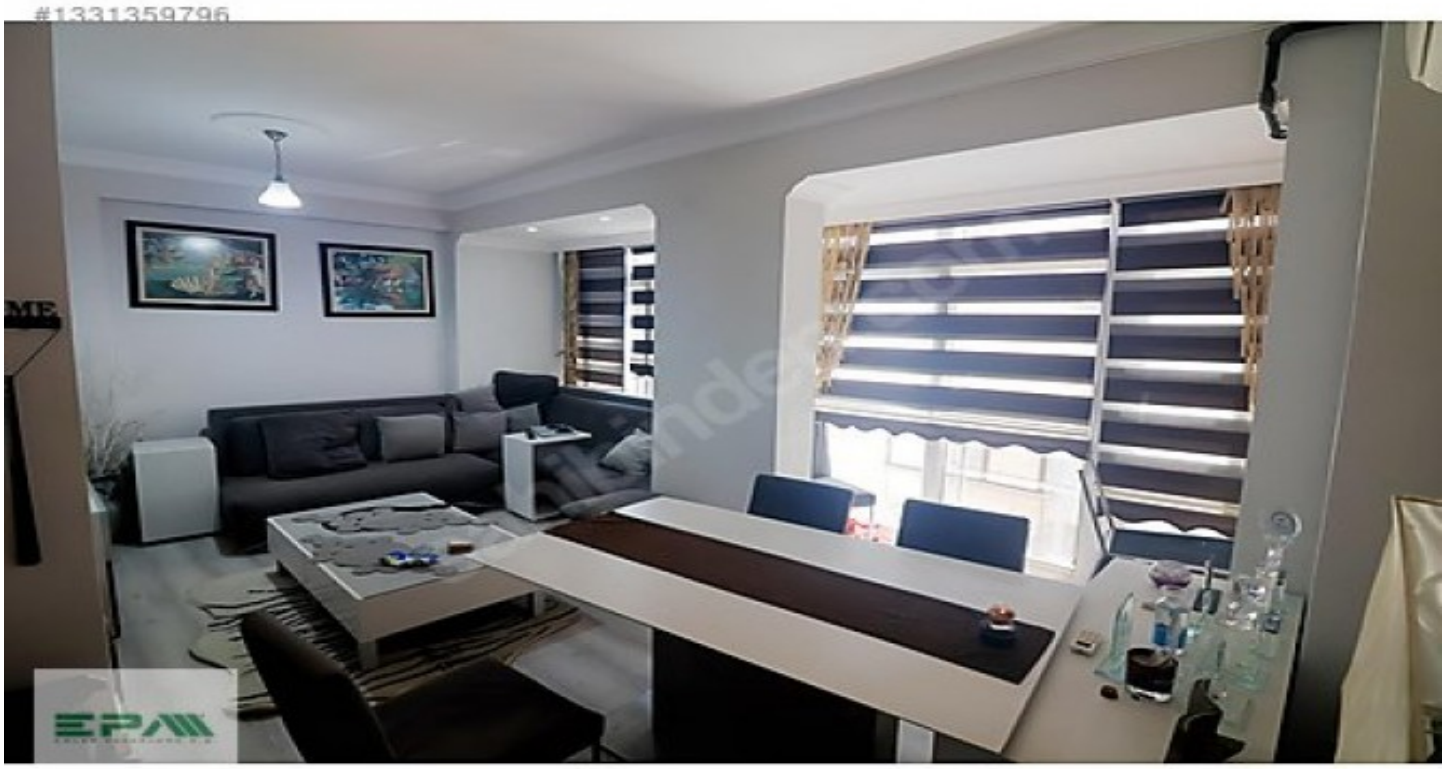
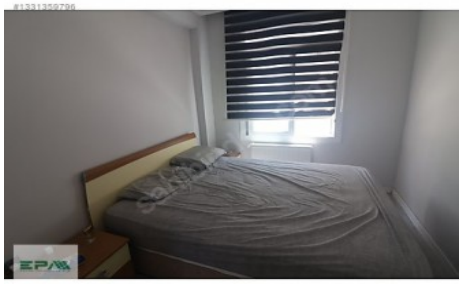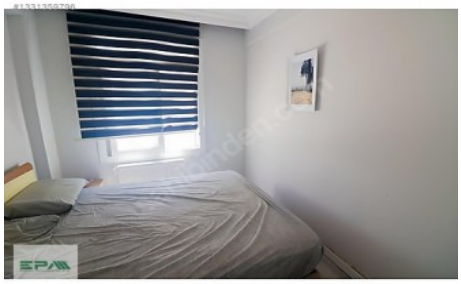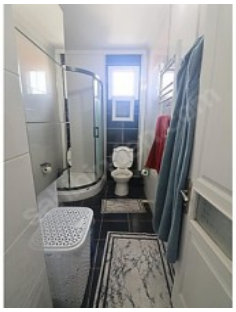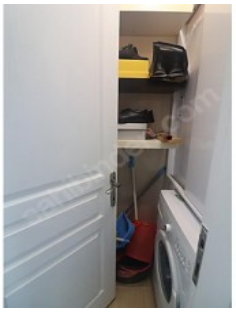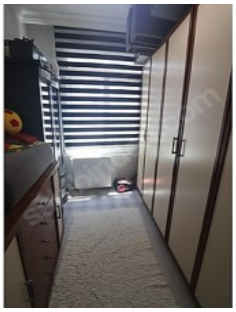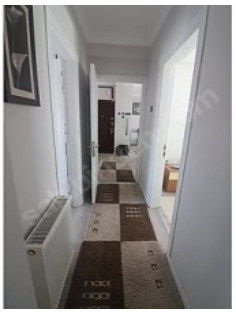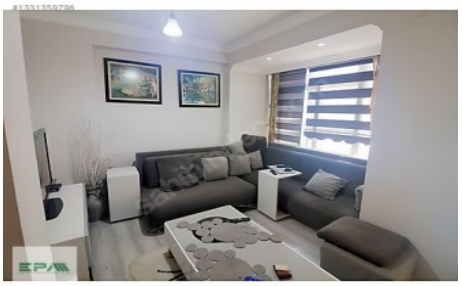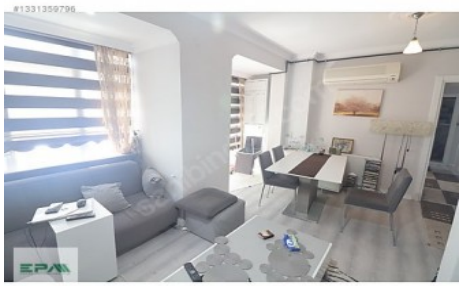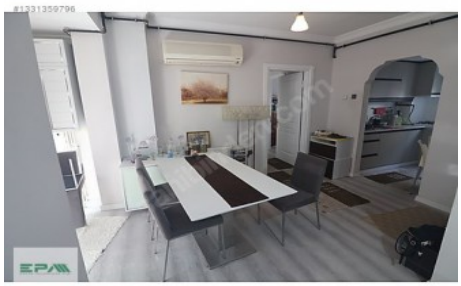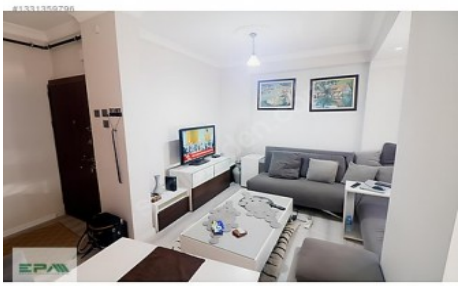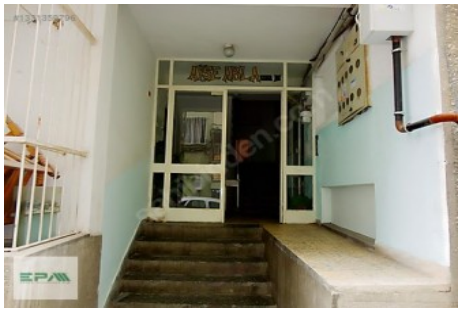
İlan No:f-703980-1004 Ref.No:659796