İlan No:f-1083996-297 Ref.No:660199

Manisa Şehzadeler Yarhasanlar Mh. 2+1 Kapalı Mutfak Arakat Daire Manisa / Şehzadeler

Продажа - квартира 3,550,000 TL | 95 m2 Manisa / Şehzadeler

Кол-во комнат :	2
Кол-во гостиных :	1
Кол-во ванных комнат :	1
Статус объекта :	Вторичное
Статус использования :	Пустой(ая)
Отопление :	Бойлер
Отопление (тип) :	Природный газ
Этаж :	2
Кол-во этажей в здании :	5
Год постройки :	1994
Аванс :	0 TL
Направление/сторона :	Юг Запад
Кол-во балконов :	1
ежемесячн.платежи за обслуживание) :	0 TL
ус ТАПУ (Св-во о праве собственности) :	Св-во о праве пользования
рентный доход :	0
Title Deed - Area No :	1425
Title Deed - Parcel No :	17

Hayati KARAKAYA
Telefon 90 236-2361545
Cep Telefonu 90 507-3048056

EPA RÜZGAR GAYRİMENKUL
Telefon 90 236-2361545
Cep Telefonu 90 507-4214987
Faks -
2306 SK.NO: 20/A
Şehzadeler / Tevfikiye
, Manisa

* Интерьер : ADSL, Балкон, Покраска, Стальная дверь, Душевая кабина, Кабельное ТВ / антена, подвал, Кухня с газоснабжением, акриловая краска на стенах, Керамическая плитка,
* Здание : Fiber Internet, PVC-рамы / стеклопакет,
* Окрестности : Маркет, Игровая площадка, Рынок, Школа,
* Расположение : Вид на город, Рядом общественный транспорт, Рядом маршруты микроавтобусов,
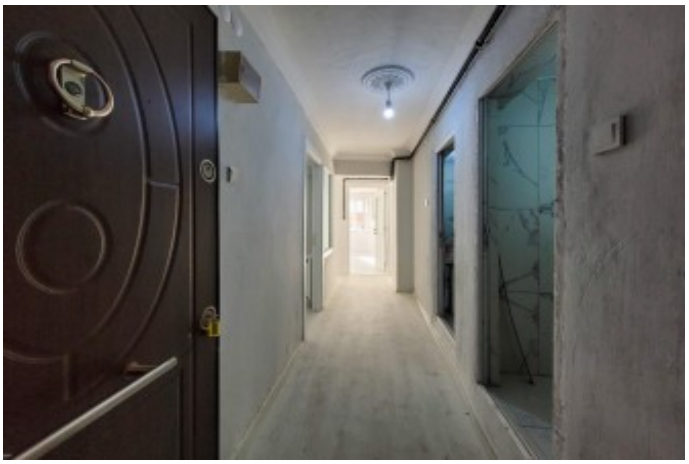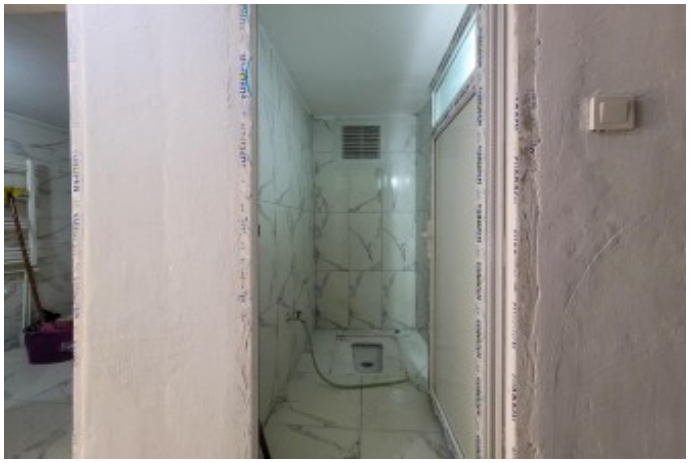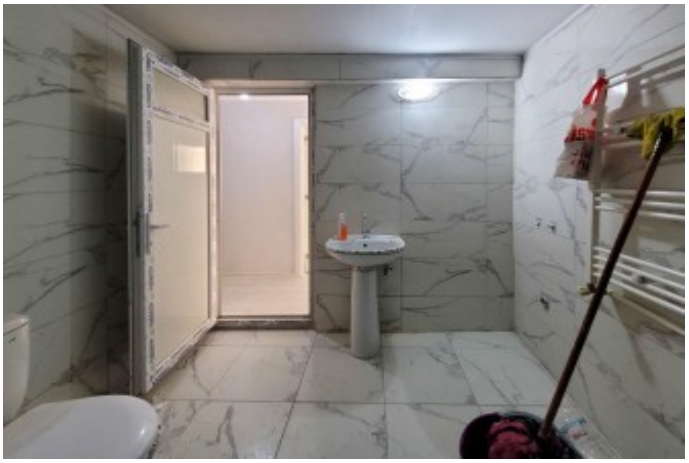
MANİSA / ŞEHZADELER / YARHASANLAR MAHALLESİ 2+1 | Kapalı Mutfak 2. Kat | Ara Kat Önü Açık Kilerli Ferah Oda Planı Not: Araç Takasına Açık, Araçlar Galeri Fiyatı Üzerinden Değerlendirilir. Merkezi konumda yer alan dairemiz; önü açık konumu, ferah oda planı ve kullanışlı kileriyle konforlu bir yaşam alanı sunmaktadır. Ara kat avantajına sahip olan dairemiz, hem oturum hem de yatırım amacıyla değerlendirilebilecek niteliktedir. Bu ilan Emlak Asistanım CRM Programı tarafından otomatik entegre edilmiştir.*