İlan No:f-812907-2107 Ref.No:658815

Çankaya Refikbelendir Sokakta, 3+1, 2.Kat, Yapılı Ankara / Çankaya

Продажа - квартира 7,250,000 TL | 120 m2 Ankara / Çankaya

Кол-во комнат	:	3
Кол-во гостиных	:	1
Кол-во ванных комнат	:	1
Статус объекта	:	Вторичное
Статус использования	:	Пустой(ая)
Отопление	:	Центральное отопление (со счетчиком индивидуального потребления)
Отопление (тип)	:	Природный газ
Этаж	:	2
Кол-во этажей в здании	:	3
Год постройки	:	1991
Аванс	:	0 TL
Направление/сторона	:	Север Запад
Кол-во балконов	:	1
ежемесячн.платежи за обслуживание)	:	3325 TL
ус ТАПУ (Св-во о праве собственности)	:	Св-во о праве собственности с кондоминимумом
рентный доход	:	0
Title Deed - Area No	:	7039
Title Deed - Parcel No	:	13
	:	Да

Akif AYDIN
Telefon 90 312-4427600
Cep Telefonu 90 532-3450441

EPA AKARE GAYRİMENKUL
Telefon 90 312-4427600
Cep Telefonu 90 312-4427700
Faks 90 312-4427600
Hoşdere Cad. No:179/4
Çankaya / Ayrancı
, Ankara

* Интерьер : Встроенный кухонный гарнитур, Балкон, Стальная дверь, Душевая кабина, Ванная комната HILTON , Кухня с газоснабжением, Паркет-ламинат, Керамическая плитка,
* Здание : PVC-рамы / стеклопакет, В саду,
* Окрестности : Торговый центр, Маркет, Игровая площадка, Школа,
* Жилой комплекс : открытая парковка,
* Расположение : Рядом проспект, Рядом общественный транспорт, Рядом маршруты микроавтобусов,
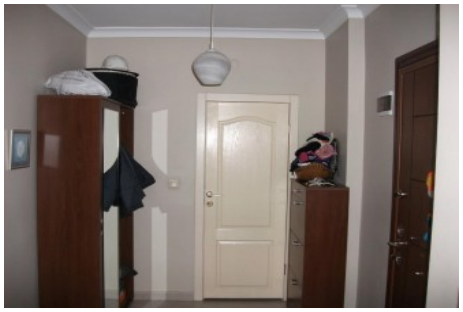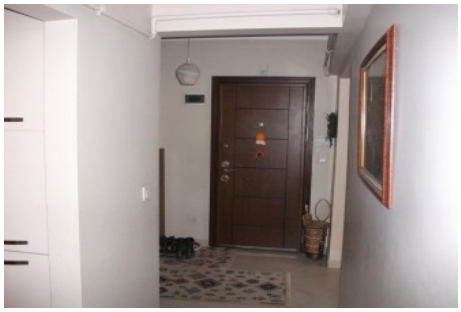
- 3+1, 120 m2 *- 3 Katlı Binada 2.Katta *-* Batı Ve Kuzey Cepheli *-* Full Yapılı *-* Cam Balkon Sistemiyle Kapatılmış Balkon *-* Klimalı *-* Merkezi Isıtma Sistemi (Aidat: 3.325 TL) *-* Ankastre Mutfak (Ocak, Davlumbaz) *-* Açık Otoparklı *-* Binanın Mantolaması Yapılmıştır. *-* Atakule`ye, Dikmen Vadisi Parkı`na, Portakal Çiçeği Vadis`ne yürüme mesafesinde *-* O.D.T.Ü. dolmuş durağına çok yakın *-* Çankaya Lisesi`ne, Halide Edip Adıvar İlköğretim Okulu`na, Ayrancı Anadolu Lisesi`ne yakın *-* Alış veriş merkezlerinin, bankaların bulunduğu bölgede NOT: Gayrimenkulde kiracı bulunmaktadır. Gayrimenkul randevu alınarak gösterilmektedir. Kiracı, gayrimenkulü tahliye edecektir. Not: Firmamız Yer Gösterme Belgesi İmzalatmak Suretiyle Hizmet Vermektedir. Yer gösterme bedeli alınmamaktadır. Bu ilan Emlak Asistanım CRM Programı tarafından otomatik entegre edilmiştir.*