İlan No:f-812907-2109 Ref.No:660683

Çankaya Emekte, Bişkek Caddesi Yakını, 4+1, Ön Cephe Ankara / Çankaya

Аренда - квартира 49,500 TL | 145 m2 Ankara / Çankaya

Кол-во комнат :	4
Кол-во гостиных :	1
Кол-во ванных комнат :	1
Тип объекта :	Квартира
Статус объекта :	Вторичное
Статус использования :	Пустой(ая)
Отопление :	Бойлер
Отопление (тип) :	Природный газ
Этаж :	3
Кол-во этажей в здании :	3
Год постройки :	1987
Аванс :	0 TL
Депозит :	0 TL
Направление/сторона :	Восток Юг Запад
Кол-во балконов :	1
ежемесячн.платежи за обслуживание) :	150 TL
ус ТАПУ (Св-во о праве собственности) :	Св-во о праве собственности с кондоминимумом
Title Deed - Area No :	5282
Title Deed - Parcel No :	5

Mustafa YILDIRIM
Telefon 90 312-4427600
Cep Telefonu 90 549-4801332

EPA AKARE GAYRİMENKUL
Telefon 90 312-4427600
Cep Telefonu 90 312-4427700
Faks 90 312-4427600
Hoşdere Cad. No:179/4
Çankaya / Ayrancı
, Ankara

* Интерьер : Балкон, Стальная дверь, Душевая кабина, Ванная комната HILTON , Кухня с газоснабжением, Паркет, Паркет-ламинат, Керамическая плитка,
* Здание : PVC-рамы / стеклопакет, В саду,
* Окрестности : Маркет, Игровая площадка, Школа,
* Расположение : Рядом проспект, Вид на город, Рядом общественный транспорт, Рядом маршруты микроавтобусов,
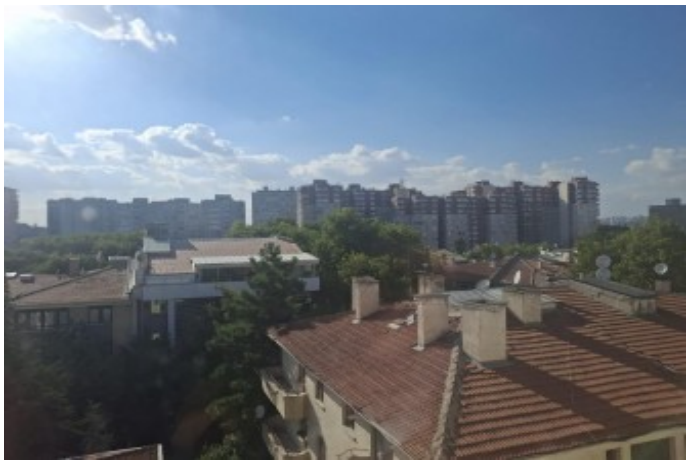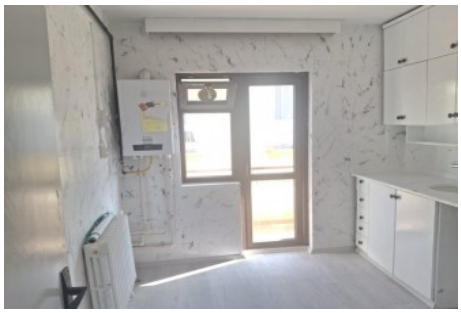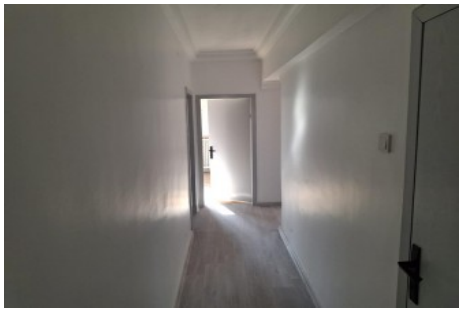
- 4+1, 145 m2 *-* 3 katlı binada 3.katta *-* Ön cephe (Güney, doğu, batı) *-* Kombili ısıtma sistemi (Aidat: 150 TL) *-* Geniş salonlu *-* Manzaralı *-* Kazakistan Caddesi ile Bişkek Caddesi paralelinde *-* Toplu ulaşım güzergahında *-* Ankara Gazi Üniversitesi Tıp Fakültesi, Başkent Hastanesi yakını *-* Aşti`ye yakın *-* Okulların, üniversitelerin, alış veriş merkezlerinin bulunduğu bölgede Not: Firmamız Yer Gösterme Belgesi imzalatmak suretiyle hizmet vermektedir. Yer gösterme belgesinden ücret alınmamaktadır. Bu ilan Emlak Asistanım CRM Programı tarafından otomatik entegre edilmiştir.*