İlan No:f-812907-2151 Ref.No:650487

# Çankaya Hacıyolu Sokakta, 3+1, Katta, Köşe Binada Ankara / Çankaya

Продажа - квартира 4,800,000 TL | 100 m2 Ankara / Çankaya

| | | |
|---|---|---|
| Кол-во комнат | : | 3 |
| Кол-во гостиных | : | 1 |
| Кол-во ванных комнат | : | 1 |
| Статус объекта | : | Вторичное |
| Статус использования | : | Пустой(ая) |
| Отопление | : | Бойлер |
| Отопление (тип) | : | Природный газ |
| Этаж | : | 1 |
| Кол-во этажей в здании | : | 3 |
| Год постройки | : | 1986 |
| Аванс | : | 0 TL |
| Направление/сторона | : | Север<br>Восток |
| Кол-во балконов | : | 1 |
| ежемесячн.платежи за обслуживание) | : | 0 TL |
| ус ТАПУ (Св-во о праве собственности) | : | Св-во о праве собственности с кондоминимумом |
| рентный доход | : | 0 |
| Title Deed - Area No | : | 5343 |
| Title Deed - Parcel No | : | 8 |

Hasan ÖZTÜRK
Telefon 90 312-4427600
Cep Telefonu 90 536-9465282

EPA AKARE GAYRİMENKUL
Telefon 90 312-4427600
Cep Telefonu 90 312-4427700
Faks 90 312-4427600
Hoşdere Cad. No:179/4
Çankaya / Ayrancı
, Ankara

* Интерьер : Балкон, Стальная дверь, Душевая кабина, Домофон с монитором, Ванная комната HILTON , Кухня с газоснабжением, Паркет-ламинат, Керамическая плитка,
* Здание : Водонапорный резервуар, консьерж, PVC-рамы / стеклопакет, Цистерна для запаса воды, В саду,
* Окрестности : Торговый центр, Маркет, Игровая площадка, Рынок, Школа,
* Жилой комплекс : открытая парковка,
* Расположение : Вид на город, Рядом общественный транспорт, Рядом маршруты микроавтобусов,
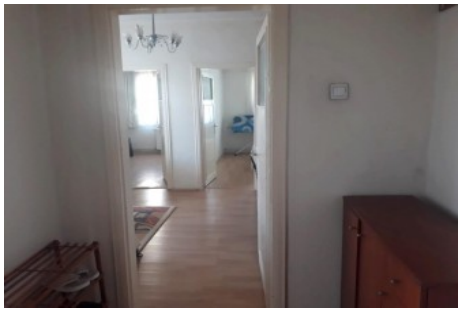
*-* 3+1, 100 m2 *-* 3 katlı binada 1.katta *-* Arka cephe (Doğu, kuzey) *-* Kombili ısıtma sistemi *-* Köşe binada *-* Açık otoparklı *-* Toplu ulaşım güzergahında *-* Alış veriş marketlerinin, bankaların, kafelerin bulunduğu bölgede *-* Kızılay`a yürüme mesafesinde *-* Kocatepe Mimar Kemal Anadolu Lisesi`ne, Seyranbağları İlkokulu`na yakın *-* Özel Veni Vidi Göz Hastalıkları Merkezi, Lokman Hekim (Akay Hastanesi) yakını Not: Firmamız Yer Gösterme Belgesi Karşılığı Hizmet Vermektedir. Bu ilan Emlak Asistanım CRM Programı tarafından otomatik entegre edilmiştir.*