İlan No:f-1083996-174 Ref.No:622096

Manisa Yunusemre Evrenos Mh. Satılık Ekili Şehre Yakın Tarla Manisa / Yunusemre

للبيع - حقل 12,000,000 TL | 8,461 m2 Manisa / Yunusemre

منانسب لكرت البنك	:	نعم
قاعدة مساحة البناء	:	0
النظير	:	
Taks	:	
Gabari	:	
حالة السجل العقاري	:	سند مساهمة
سند جزيره	:	116
سند - بسته	:	40

Berkay MANDACI
Telefon 90 236-2361545
Cep Telefonu 90 553-1022095

EPA RÜZGAR GAYRİMENKUL
Telefon 90 236-2361545
Cep Telefonu 90 507-4214987
Faks -
2306 SK.NO: 20/A
Şehzadeler / Tevfikiye
, Manisa

* مكان : منظر طبيعة,
* بنية تحتية : راه زاب
مى

باشد,

EPA RÜZGAR GAYRİMENKUL’den SATILIK TARLA MANİSA / YUNUSEMRE/ EVRENOS MAH.

Ekili Alanı mevcut (İcarda)

Tarımsal Getiri

Potansiyel Yapılaşma Alanlarına Yakın

8461 m2

Köye Yakın

Kadastral Yolu Var

Yola Cepheli

Suyu Var

Elektrik Var

40 m² Taş Yapı Depo Alanı Mevcuttur.

10 Adet Zeytin Ağacı çeşitli meyve ağaçları mevcuttur.

Manisa Merkeze 12 Dakika mesafede

Müşterek Tapu olup tüm hissedarlar Satış için onay vermiştir.

Yatırıma Uygun

Fırsat Niteliğinde Fiyatta Pazarlık Vardır Epa Rüzgar Gayrimenkul ve Yatırım Daşmanlığı
☎

: 0236 236 15 45 Bu ilan Emlak Asistanım CRM Programı tarafından otomatik entegre edilmiştir.*

#1256064090

#1256064090

#1256064090

#1256064090
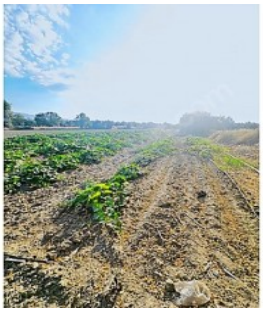
#1256064090