İlan No:f-1064613-24 Ref.No:632811

DİDİMDE SATILIK UYGUN FİYATLI SIFIR DENİZ MANZARALI 3+1 TRİPLEX VİLLA Aydın / Didim

للبيع - فيلا 7,500,000 TL | 150 m2 Aydın / Didim

عدد الغرف	:	3
عدد الصالون	:	1
عدد الحمامات	:	2
هيكل الدولة	:	عمارة تجارية جديدة
وضع الاستخدام	:	فارغ
تدفئة	:	تكييف الهواء
نوع الوقود	:	كهرباء
رقم طابق البناء	:	3
تاريخ الانشاء	:	2025
دفعة اولى	:	0 TL
جوانب الهيكل	:	شمال الشرق
حالة السجل العقاري	:	سند طابو عمارات
سند جزيرة	:	
سند - بستة	:	
مناسب لكرت البنك	:	نعم
مقايضة	:	نعم

Maruf ÇAKMAK
Telefon 90 256-8137273
Cep Telefonu 90 544-2551506

EPA PRESTİJ GAYRİMENKUL
Telefon 90 256-8137273
Cep Telefonu 90 544-2551506
Faks 90 256-8137273
Efeler Mah. 1463 Sokak / 8 A/B Ayberk Apt.
Didim / -
, Aydın

!!

DUBLEX DAİRE FİYATINA TRİPLEX
VİLLA!!

???? DİDİM HİSAR MAH.
□

3 ODA
□

1 SALON
□

AMERİKAN MUTFAK
□

ÖN CEPHE
□

DENİZ MANZARALI
□

TERAS + BALKON
□

ÇİFFT BANYO ???? 7.500.000 TL ????
⚠

PAZARLIK MEVCUTTUR
⚠

???? Didim Epa Prestij Gayrimenkul ???? Telefonu Göster0544 255 15 06 Bu ilan Emlak Asistanım CRM Programı tarafından otomatik entegre edilmiştir.*
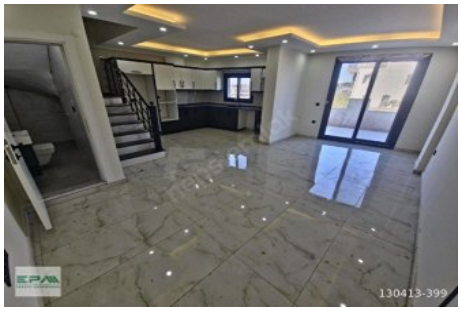
İlan No:f-1064613-24 Ref.No:632811