İlan No:f-1064613-38 Ref.No:636093

DİDİM HİSAR LİMAN YOLUNDA SIFIR LÜX HAVUZLU KAPALI OTOPARKLI SİTEDE EŞYALI 2+1 GİRİŞ KAT DAİRE Aydın / Didim

للبيع - شقة 4,500,000 TL | 75 m2 Aydın / Didim

عدد الغرف	:	2
عدد الصالون	:	1
عدد الحمامات	:	1
نوع الهيكل	:	شقة
هيكل الدولة	:	عامة تجارية جديدة
وضع الاستخدام	:	فارغ
تدفئة	:	تكييف الهواء
نوع الوقود	:	كهرباء
بأي طابق	:	أرض
رقم طابق البناء	:	3
تاريخ الانشاء	:	2025
دفعة اولى	:	0 TL
جوانب الهيكل	:	جنوب
رقم الشرفة	:	1
عائدات	:	400 TL
حالة السجل العقاري	:	سند طابو عمارات
دخل الاجار	:	0
سند جزيرة	:	
سند - بستة	:	
مناسب لكرت البنك	:	نعم

Maruf ÇAKMAK
Telefon 90 256-8137273
Cep Telefonu 90 544-2551506

EPA PRESTİJ GAYRİMENKUL
Telefon 90 256-8137273
Cep Telefonu 90 544-2551506
Faks 90 256-8137273
Efeler Mah. 1463 Sokak / 8 A/B Ayberk Apt.
Didim / -
, Aydın

???? DİDİM HİSAR MAH. LİMAN YOLU MEVKİİ SATILIK...
▯

2+1 AMERİKAN MUTFAK
▯

HAVUZLU SIFIR LÜX SİTEDE
▯

KAPALI OTOPARK
▯

GİRİŞ KAT
▯

FULL EŞYALI ???? 4.500.000 TL ????
⚠

PAZARLIK MEVCUTTUR
⚠

???? Didim Epa Prestij Gayrimenkul ???? Maruf Çakmak ???? Telefonu Göster0544 255 15 06 Bu ilan Emlak Asistanım CRM Programı tarafından otomatik entegre edilmiştir.*

HAVUZ + KAPALI OTOPARK
2+1 EŞYALI GİRİŞ KAT DAİRE

130413-408

130413-408

130413-408

KAFADAR KONAKLARI
130413-408

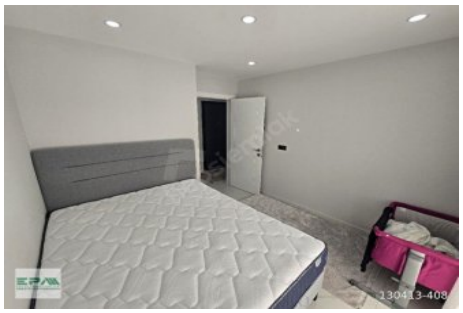
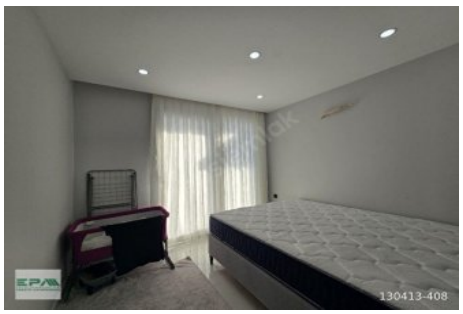

HAVUZ + KAPALI OTOPARK
2+1 EŞYALI GİRİŞ KAT DAİRE