İlan No:f-1083996-219 Ref.No:644152

Manisa Yunusemre Yeni Mh Asansörlü Dubleks 3+1 140 M2 Manisa / Yunusemre

للبيع - شقة 4,600,000 TL | 140 m2 Manisa / Yunusemre

عدد الغرف	:	3
عدد الصالون	:	1
عدد الحمامات	:	1
هيكل الدولة	:	اليد الثانية
وضع الاستخدام	:	مالك الذين يعيشون في
تدفئة	:	التدفئة المركزية
نوع الوقود	:	غاز طبيعي
بأي طابق	:	شقة فوق السطح
رقم طابق البناء	:	4
تاريخ الانشاء	:	2015
دفعة اولى	:	0 TL
جوانب الهيكل	:	الشرق غرب
عائدات	:	250 TL
حالة السجل العقاري	:	سند طابو عمارات
دخل الاجار	:	0
سند جزيرة	:	2082
سند - بستة	:	2
مناسب لكرت البنك	:	نعم
مقايضة	:	نعم

Vıda Bakhshı
Telefon 90 236-2361545
Cep Telefonu 90 538-6913848

EPA RÜZGAR GAYRİMENKUL
Telefon 90 236-2361545
Cep Telefonu 90 507-4214987
Faks -
2306 SK.NO: 20/A
Şehzadeler / Tevfikiye
, Manisa

* خواص داخلية : مطلي, الباب الصلب, باب الدوش, قبو, يوجد في المطبخ غاز للتدفئة, سخان مياه, الأرضيات خشب,
* مبنى : العزل الحراري, معالجات PVC,
* معلومات عن المنطقة المحيطة : مركز تسوق, ماركت, ملعب, مركز الشرطة, الأسواق حي,
* موقع : صالون رياضة,
* مكان : اطلالة المدينة, قريب من شارع المينى بوس, قريب من المترو بوس,

°

EPA RÜZGAR GAYRİMENKUL` den MANİSA / YUNUSEMRE / YENİ MAH.
!!

140 M2 KULLANIMLI, TERASLI SATILIK DUBLEKS
!!

YEŞİL CAMİNE VE DURAKLARA YAKIN 3+1 (Teraslı) Alt Kat 1 Oda ve 1 Açık Mutfak Üst Kat 2 Oda 1 Açık Mutfak 16 Yaşında

Full Tadilatlı

Doğalgazlı

Amerikan Kapılar

Masrafsız Fiyat: 4.600.000 (Pazarlıklı) Yusuf Seçgin 0554 662 45 97
☎

0236 236 15 45 www.ruzgargroupmanisa.com
°

Emlak’ta Güvenilir Adres
°

EPA Rüzgar Gayrimenkul Bu ilan Emlak Asistanım CRM Programı tarafından otomatik entegre edilmiştir.*
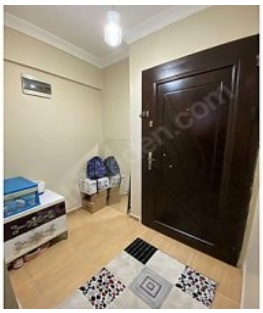
RÜZGAR
GAYRİMENKUL