İlan No:f-1083996-227 Ref.No:644264

Manisa/Yunusemre/Muradiye Mah Eşyalı 1+1 Kiralık Daire Manisa / Yunusemre

للإيجار - شقة 23,000 TL | 65 m2 Manisa / Yunusemre

عدد الغرف	:	1
عدد الصالون	:	1
عدد الحمامات	:	1
هيكل الدولة	:	علامة تجارية جديدة
وضع الاستخدام	:	فارغ
تدفئة	:	التدفئة المركزية
نوع الوقود	:	غاز طبيعي
بأي طابق	:	3
رقم طابق البناء	:	5
تاريخ الانشاء	:	2026
دفعة اولى	:	0 TL
الوديعة	:	0 TL
جوانب الهيكل	:	غرب
عائدات	:	0 TL
حالة السجل العقاري	:	سند طابو عمارات
سند جزيره	:	526
سند - بستة	:	2

Berkay MANDACI
Telefon 90 236-2361545
Cep Telefonu 90 553-1022095

EPA RÜZGAR GAYRİMENKUL
Telefon 90 236-2361545
Cep Telefonu 90 507-4214987
Faks -
2306 SK.NO: 20/A
Şehzadeler / Tevfikiye
, Manisa

* خواص داخلية : مطلي, الباب الصلب, حمام هيلتون,
* مبنى : معزز, العزل الحراري, خزان المياه,
* معلومات عن المنطقة المحيطة : مارکت, ملعب, الأسواق حي,
* مكان : قريب من شارع المدينة بوس,

MANİSA YUNUSEMRE MURADİYE MAHALLESİ’NDE HAVUZLU SİTE İÇERİSİNDE EŞYALI 1+1 KİRALIK DAİRE Lokasyon: Manisa / Yunusemre / Muradiye Mahallesi Kira Bedeli: 23.000 TL Modern mimarisi, merkezi konumu ve site ayrıcalıklarıyla öne çıkan bu şık 1+1 dairemiz, konforlu ve güvenli bir yaşam arayanlar için ideal bir seçenektir. DAİRE ÖZELLİKLERİ ■ 55 m² kullanım alanı ■ 1+1 açık mutfak konsepti ■ Full eşyalı ■ 5. kat (asansörlü bina) ■ Doğalgaz kombili ısınma sistemi ■ Balkonlu ■ Hilton banyo ■ Ankastre set SİTE ÖZELLİKLERİ ■ Açık yüzme havuzu ■ Düzenli peyzaj alanı ■ Merkezi ve prestijli konum KİRALAMA ŞARTLARI ■ 1 kira bedeli depozito ■ 1 kira bedeli emlakçı hizmet bedeli Muradiye’nin tercih edilen, değer kazanan bölgesinde; ulaşım, market ve sosyal alanlara yakın konumda yer almaktadır. İletişim Bilgileri Berkay Mandacı 0553 102 20 95 EPA Rüzgar Gayrimenkul Manisa Ofisi 0 236 236 15 45 www.ruzgargroupmanisa.com Detaylı bilgi ve randevu için bizimle iletişime geçebilirsiniz. Bu ilan Emlak Asistanım CRM Programı tarafından otomatik entegre edilmiştir.*
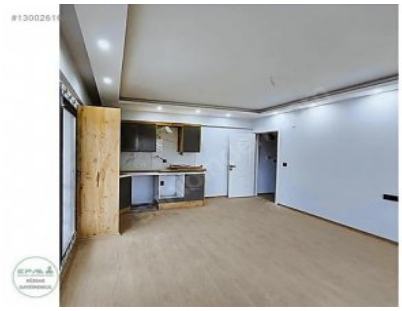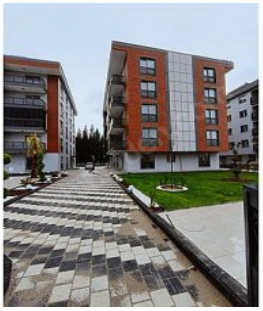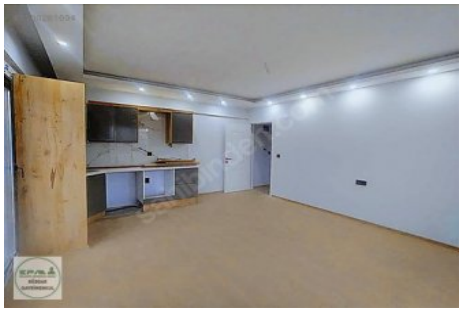
İlan No:f-1083996-227 Ref.No:644264