İlan No:f-1083996-233 Ref.No:648384

Manisa Saruhanlı Sarıçam Mh.2+0 Eşyalı Satılık Avlulu Köy Evi Manisa / Saruhanlı

للبيع - منزل منفرد 2,300,000 TL | 188 m2 Manisa / Saruhanlı

عدد الغرف	:	2
عدد الصالون	:	0
عدد الحمامات	:	1
نوع الهيكل	:	مدخل
هيكل الدولة	:	اليد الثانية
وضع الاستخدام	:	مالك الذين يعيشون في
تدفئة	:	مدفأة غاز
نوع الوقود	:	الخشب والفحم
رقم طابق البناء	:	1
تاريخ الانشاء	:	2012
دفعة اولى	:	0 TL
جوانب الهيكل	:	الشرق جنوب
حالة السجل العقاري	:	الطرود منفصلة
سند جزيره	:	
سند - بستة	:	1078
مناسب لكرت البنك	:	نعم

Hulusi DÜŞMEZ
Telefon 90 236-2361545
Cep Telefonu 90 507-1964445

EPA RÜZGAR GAYRİMENKUL
Telefon 90 236-2361545
Cep Telefonu 90 507-4214987
Faks -
2306 SK.NO: 20/A
Şehzadeler / Tevfikiye
, Manisa

* خواص داخلية : الأثاث الأبيض, سخان ماء,
* معلومات عن المنطقة المحيطة : مارك,
* مكان : منظر طبيعة,

EPA RÜZGAR GAYRİMENKUL`DEN SATILIK MANİSA SARUHANLI SARICAM MAHALLESİNDE AVLULU KÖY EVİ Manisa`nın Saruhanlı Sarıçam Mahallesi`nin huzurlu köy yaşamında yer alan, köy meydanına, camiye, okula ve bakkala çok yakın konumda bulunan bu eşyalı köy evi, hem oturum hem de şehir hayatından kaçış noktası arayanlar için mükemmel bir fırsat sunuyor. *Mülk Özellikleri:* Ada / Parsel: 0 / 1078 Arsa Alanı: 188 m² *Konut Tipi:** 2+0 Avlulu Bahçeli Ev (60 m²) Altyapı: Elektrik ve Su Abonelikleri Mevcut Bahçe Alanı: 128 m² *Eşyalı Olarak Satılık* *Evimizin Özel Tasarım Noktaları: Avlu Girişi: Güvenli bir araç park alanı çift girişlidir. Evin Konumu: Köy meydanına, camiye, okula ve bakkala çok yakın Eşyalı Satış: Evin içindeki eşyalarla birlikte satılmaktadır, taşınmaya hazır! Neden Bu Evi Tercih Etmelisiniz? Sorunsuz Altyapı: Elektrik ve su abonelikleri mevcut, altyapı sorunuyla karşılaşmazsınız. Doğayla İç İçe: Bahçenizde kendi meyve ve sebzelerinizi yetiştirebilirsiniz. Yeterli ekim alanı, hobi tarımı yapmak isteyenler için idealdir. Erişilebilirlik: Manisa merkeze kısa sürüş mesafesinde, şehrin gürültüsünden uzak ama ihtiyacınız olan her şeye yakın. Yatırım Değeri: Saruhanlı bölgesindeki artan değerle mantıklı bir yatırım fırsatı. Evin içinde huzurlu bir yaşam sürmek, bahçede mangalınızı yakıp çocuklar için oyun alanları oluşturmak ve doğayla iç içe olmak için ideal bir mekan! Detaylar ve yer gösterimi için Emlak Danışmanı Hulusi Düşmez
☎

0507 196 44 45
☎

0236 236 15 45 iletişime geçebilirsiniz. Bu ilan Emlak Asistanım CRM Programı tarafından otomatik entegre edilmiştir.*
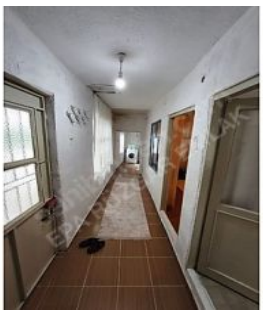
#1308616974