İlan No:f-703980-981 Ref.No:648739

# Esenyalı Mah. de İnönü Cad. ve Amerikan kolejine yakın 3+1 Izmir / Karabağlar

للإيجار - شقة 36,000 TL | 110 m2 Izmir / Karabağlar

| | | |
|---|---|---|
| عدد الغرف | : | 3 |
| عدد الصالون | : | 1 |
| عدد الحمامات | : | 1 |
| هيكل الدولة | : | اليد الثانية |
| وضع الاستخدام | : | فارغ |
| تدفئة | : | التدفئة المركزية |
| نوع الوقود | : | غاز طبيعي |
| رقم طابق البناء | : | 5 |
| تاريخ الانشاء | : | 1995 |
| دفعة اولى | : | 0 TL |
| الوديعة | : | 0 TL |
| جوانب الهيكل | : | الشرق |
| عائدات | : | 400 TL |
| حالة السجل العقاري | : | سند طابو عمارات |
| سند جزيره | : | 6367 |
| سند - بسته | : | 26 |

Süleyman Kümbetli
Telefon 90 232-2455050
Cep Telefonu 90 506-2983536

EPA İZMİR HATAY CADDE TEMSİLCİLİĞİ
Telefon 90 232-2455050
Cep Telefonu 90 532-4509509
Faks 90 232-2455050
İnönü Caddesi No:379 D. 2
Karabağlar / Hatay
, Izmir

İlan No:f-703980-981 Ref.No:648739

* خواص داخلية : ADSL, الباب الصلب, باب الدوش, خزانة, حمام هيلتون, يوجد في المطبخ غاز للتدفئة,
* مبنى : فايبر نت, معالجات PVC,
* معلومات عن المنطقة المحيطة : مركز تسوق, مارکت, ملعب, الأسواق حي,
* موقع : صالون رياضة,
* مكان : قريب على المترو,

Dairemiz 108/27 sokaktadır,Amerikan kolejinin karşısından girince 300 m mesafededir. Bahçe katı dairemiz apartman girişinden 1 kat aşağıya inilmekte, Ayrıca 70 m2 bahçe kullanım alanı mevcuttur, Açık ankastre mutfaklı dairemiz çift bankolu,çift wc li,doğalgazlı, İçi bakımlı ,gömme dolaplı,led aydınlatmalı,demir korumalı,balkonlu, Göztepe ve Poligon metro istasyonlarına yürüme mesafesindedir, Bina önünde açık otoparkı mevcuttur. EĞİTİM KURUMLARI; Ukeb okulları,Amerikan koleji,Karabağlar Halk Eğitim Merkezi, İlahiyat Fakultesi,Övgü Terzibaşıoğlu Anadolu Lisesi,Oğuzhan Özkaya Eğitim Kurumları, SAĞLIK KURULUŞLARI; 27 nolu Esenyalı Aile Sağlığı Merkezi, Atatürk Eğitim Araştırma Hastanesi, TOPLU ULAŞIM; Metro,otobüs,dolmuş SÜLEYMAN KÜMBETLİ 05062983536 Bu ilan Emlak Asistanım CRM Programı tarafından otomatik entegre edilmiştir.*

İlan No:f-703980-981 Ref.No:648739
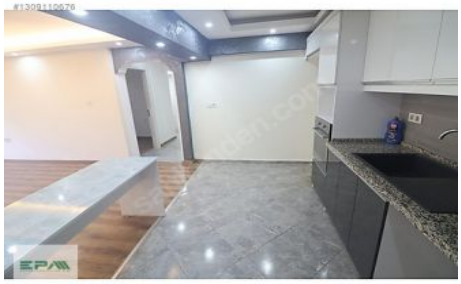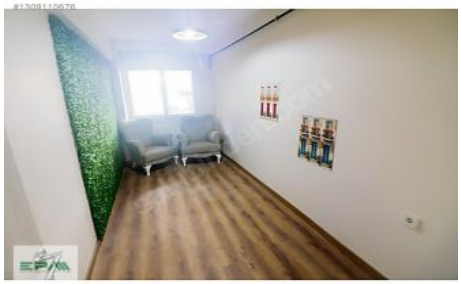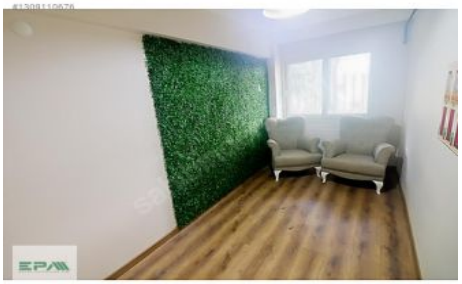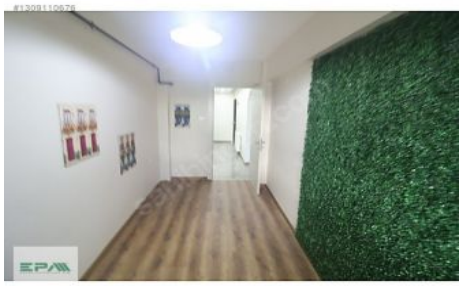
İlan No:f-703980-981 Ref.No:648739