İlan No:f-703980-984 Ref.No:649305

İnönü Caddesi Hatay Metro çıkışında eşyalı 2+1 kiralık daire Izmir / Konak

للإيجار - شقة 47,000 TL | 110 m2 Izmir / Konak

عدد الغرف	:	2
عدد الصالون	:	1
عدد الحمامات	:	1
هيكل الدولة	:	اليد الثانية
وضع الاستخدام	:	مالك الذين يعيشون في
تدفئة	:	تكييف الهواء
نوع الوقود	:	كهرباء
بأي طابق	:	1
رقم طابق البناء	:	8
تاريخ الانشاء	:	1995
دفعة اولى	:	0 TL
الوديعة	:	0 TL
جوانب الهيكل	:	شمال جنوب غرب
عائدات	:	0 TL
حالة السجل العقاري	:	سند طابو عمارات
سند جزيرة	:	1738
سند - بستة	:	1

Süleyman Kümbetli
Telefon 90 232-2455050
Cep Telefonu 90 506-2983536

EPA İZMİR HATAY CADDE TEMSİLCİLİĞİ
Telefon 90 232-2455050
Cep Telefonu 90 532-4509509
Faks 90 232-2455050
İnönü Caddesi No:379 D. 2
Karabağlar / Hatay
, Izmir

İlan No:f-703980-984 Ref.No:649305

* خواص داخلية : ADSL, الأثاث الأبيض, الباب الصلب, باب الدوش, خزانة, حمام هيلتون, مكيف,
* مبنى : معالجات PVC,
* معلومات عن المنطقة المحيطة : مركز تسوق, ماركت, ملعب,
* موقع : صالون رياضة,
* مكان : اطلالة المدينة, قريب على المترو,

İnönü cadde Hatay Metro çıkışı ,marketlerin, bankaların,kafelerin yoğun olduğu bölgede, Yaşam için gerekli eşyaların bulunduğu dairemiz 2 oda 1 salon,asansörlüdür, Fotodaki eşyalar azaltılark sadeleştirilecektir, Dairemiz aydınlık, 3 cephesi açıktır, Isıtma ve soğutma elektrikli radyatörler ve 3 adet klima ile yapılmaktadır, NOT:KEFİL ŞARTI VE FİNDEX RAPORU İSTENMEKTEDİR. SÜLEYMAN KÜMBETLİ 05062983536 Epa İzmir Hatay Cadde Temsilciliği, Ticaret Bakanlığı tarafından gayrimenkul alım-satım ve kiralamalarında yetkilendirilmiş bir işletme olup, Süleyman Kümbetli Emlak Danışmanlığı taşınmaz ticareti yetki belgesi no: 3500039-002’dir.

Bu ilan Emlak Asistanım CRM Programı tarafından otomatik entegre edilmiştir.*

İlan No:f-703980-984 Ref.No:649305

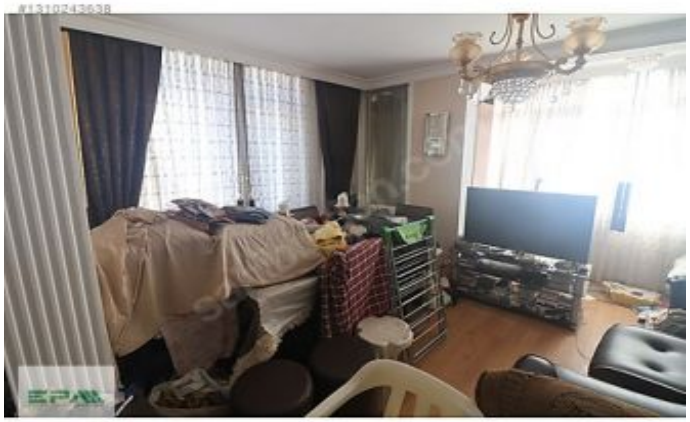

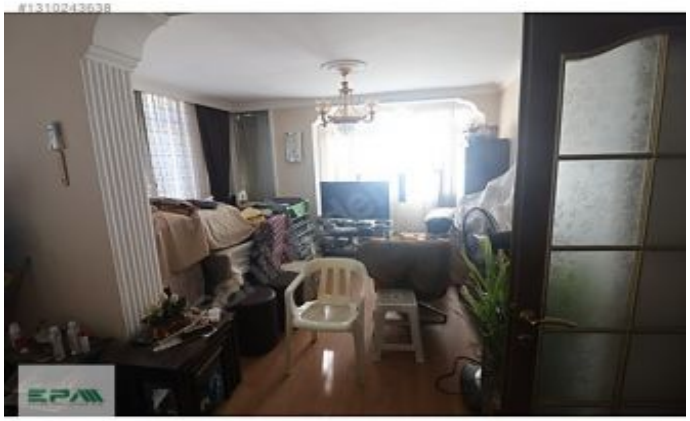

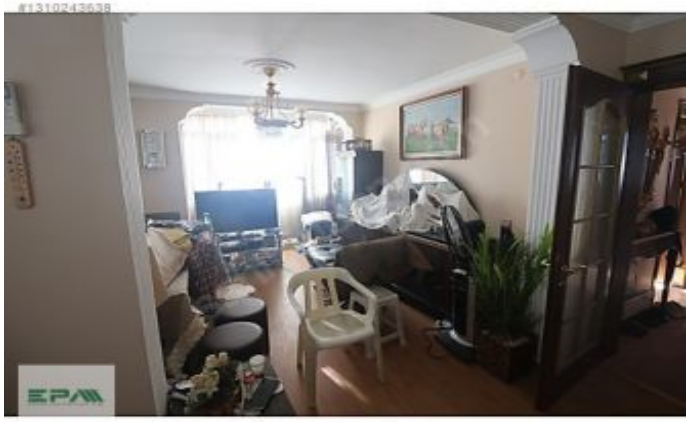
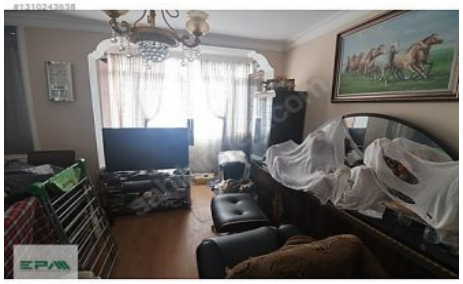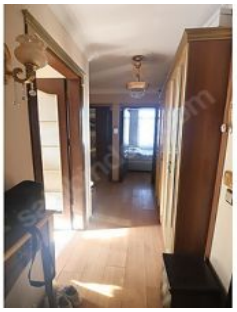
İlan No:f-703980-984 Ref.No:649305