İlan No:f-1094370-37 Ref.No:651066

KOMBİLİ,BAKIMLI,BAHÇELİ 3+1 SATILIK EV Nevşehir / Gülşehir

للبيع - منزل منفرد 7,500,000 TL | 160 m2 Nevşehir / Gülşehir

عدد الغرف	:	3
عدد الصالون	:	1
عدد الحمامات	:	1
هيكل الدولة	:	اليد الثانية
وضع الاستخدام	:	مالك الذين يعيشون في
تدفئة	:	التدفئة المركزية
نوع الوقود	:	غاز طبيعي
رقم طابق البناء	:	1
تاريخ الانشاء	:	2000
دفعة اولى	:	0 TL
حالة السجل العقاري	:	الطورد منفصلة
سند جزيره	:	524
سند - بسته	:	23
مناسب لكرت البنك	:	نعم

Mihraç KOÇ
Telefon 90 532-4680724
Cep Telefonu 90 532-4080724

EPA EGEMEN GAYRİMENKUL
Telefon 90 532-4680724
Cep Telefonu 90 532-4680724
Faks 90 532-4680724
Atayurt Mah. Evliya Çelebi Caddesi, Cadde Yunus AVM NO:23/20
Etimesgut / Eryaman
, Ankara

* خواص داخلية : مطلي, الباب الصلب, باب الدوش, يوجد في المطبخ غاز للتدفئة,
* مبنى : معزز, العزل الحراري, معالجات PVC, خزان المياه, سلم النجاة,
* معلومات عن المنطقة المحيطة : مارکت, مركز الشرطة, الأسواق حي,
* مكان : منظر طبيعة, اطلالة المدينة, قريب من شارع المينى بوس,

**DAİREMİZ 3+1 VE ÇİFT TUVALETLİ **YILLIK RUTİN BAKIMLARI DÜZENLİ OLARAK YAPTIRILMIŞ OLUP,HEMEN OTURMAYA MÜSAİTTİR **BÜYÜK VE KULLANIŞLI KAPALI GARAJI MEVCUTTUR. **EV+BAHÇE TOPLAM 400 M2 GENİŞİLİĞE SAHİPTİR **BAHÇESİ BAKIMLI OLUP,İÇERİSİNDE YETİŞKİN MEYVE AĞALARI VE ÜZÜM ASMALARI VARDIR **KONUT KREDİSİNE MÜSAİTTİR **İSTENİRSE BEYAZ EŞYALAR (TV,BUZDOLABI,DONDURUCU,...) HARİÇ DİĞER EŞYALAR İLE BİRLİKTRE VERİLEBİLİR. Bu ilan Emlak Asistanım CRM Programı tarafından otomatik entegre edilmiştir.*
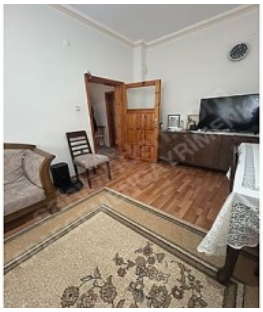
İlan No:f-1094370-37 Ref.No:651066