İlan No:f-703980-997 Ref.No:656004

Deniz ve Park Manzaralı, Önü Açık, Ferah 3+1 Ara Kat Daire Izmir / Karabağlar

للبيع - شقة 5,700,000 TL | 110 m2 Izmir / Karabağlar

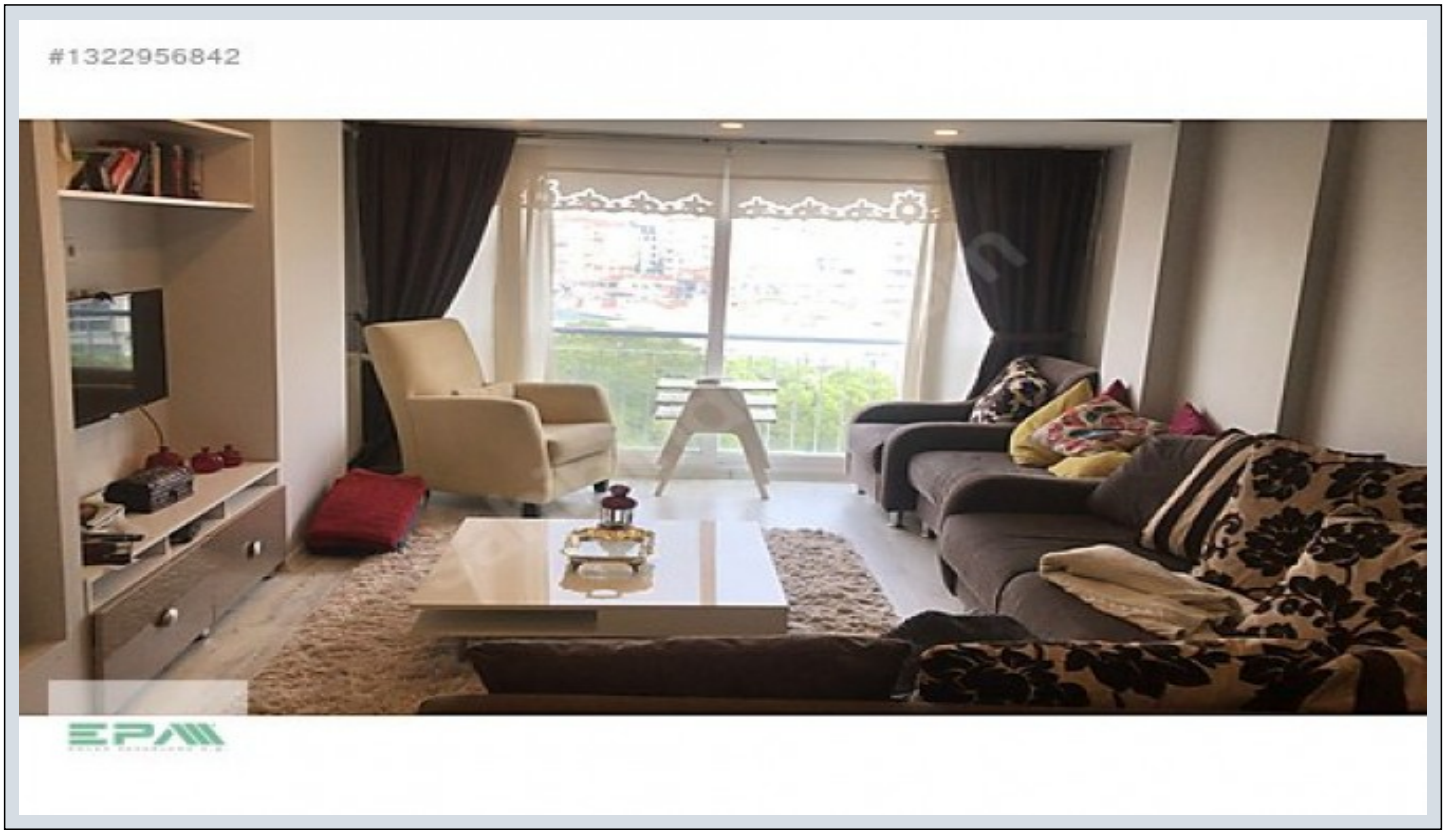

عدد الغرف	:	3
عدد الصالون	:	1
عدد الحمامات	:	1
هيكل الدولة	:	اليد الثانية
وضع الاستخدام	:	المؤجرة
تدفئة	:	التدفئة المركزية
نوع الوقود	:	غاز طبيعي
بأي طابق	:	2
رقم طابق البناء	:	5
تاريخ الانشاء	:	1995
دفعة اولى	:	0 TL
جوانب الهيكل	:	شمال
عائدات	:	100 TL
حالة السجل العقاري	:	سند طابو عمارات
دخل الاجار	:	0
سند جزيره	:	2368
سند - بستة	:	19
مناسب لكرت البنك	:	نعم

Dilek Katal
Telefon 90 232-2455050
Cep Telefonu 90 532-4509509

EPA İZMİR HATAY CADDE TEMSİLCİLİĞİ
Telefon 90 232-2455050
Cep Telefonu 90 532-4509509
Faks 90 232-2455050
İnönü Caddesi No:379 D. 2
Karabağlar / Hatay
, Izmir

İlan No:f-703980-997 Ref.No:656004

* خواص داخلية : ADSL, الباب الصلب, باب الدوش, يوجد في المطبخ غاز للتدفئة, مكيف,
* مبنى : فايبر نت, معالجات PVC,
* معلومات عن المنطقة المحيطة : مارکت, ملعب, الأسواق حي,
* موقع : صالون رياضة,
* مكان : منظر عالبحر, اطالة المدينة, قريب على المترو, قريب من شارع المينى بوس,

Hayalini kurduğunuz konforlu yaşam sizi bekliyor! Önü tamamen açık, park, gökyüzü ve deniz manzarasına sahip bu ferah 3+1 ara kat daire, hem yaşam kalitesi hem de konumu ile öne çıkıyor. Öne Çıkan Özellikler: 3 oda 1 salon, kullanışlı ve ferah plan Ara kat Önü kapanmayacak açık cephe Park ve deniz manzarası Gün boyu aydınlık yaşam alanları Metroya yaklaşık 500 metre yürüme mesafesi Okullara, semt pazarına, marketlere ve günlük ihtiyaç noktalarına yakın Toplu ulaşım olanaklarına kolay erişim Aile yaşamı için sakin ve tercih edilen bir lokasyon... Detaylı bilgi almak ve daireyi yerinde görmek için 0530 592 97 09 numaralı telefondan iletişime geçebilirsiniz. Bu ilan Emlak Asistanım CRM Programı tarafından otomatik entegre edilmiştir.*

#1322956842

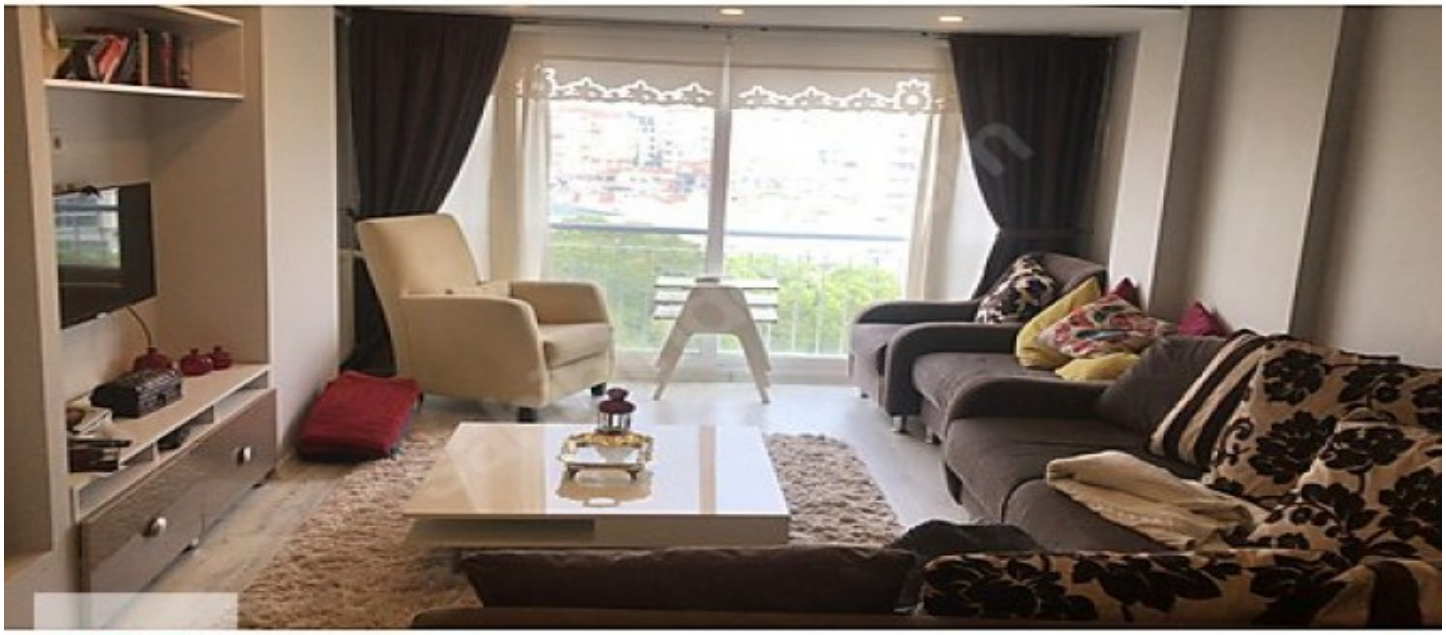

#1322956842

#1322956842

#1322956842

#1322956842
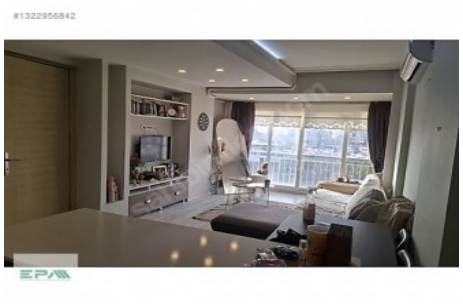
İlan No:f-703980-997 Ref.No:656004