İlan No:f-1083996-275 Ref.No:656253

Manisa Spil Dağı Mevlevihane Mevkiinde Satılık 3.760m² Tarla Manisa / Yunusemre

للبيع - حقل 6,000,000 TL | 3,760 m2 Manisa / Yunusemre

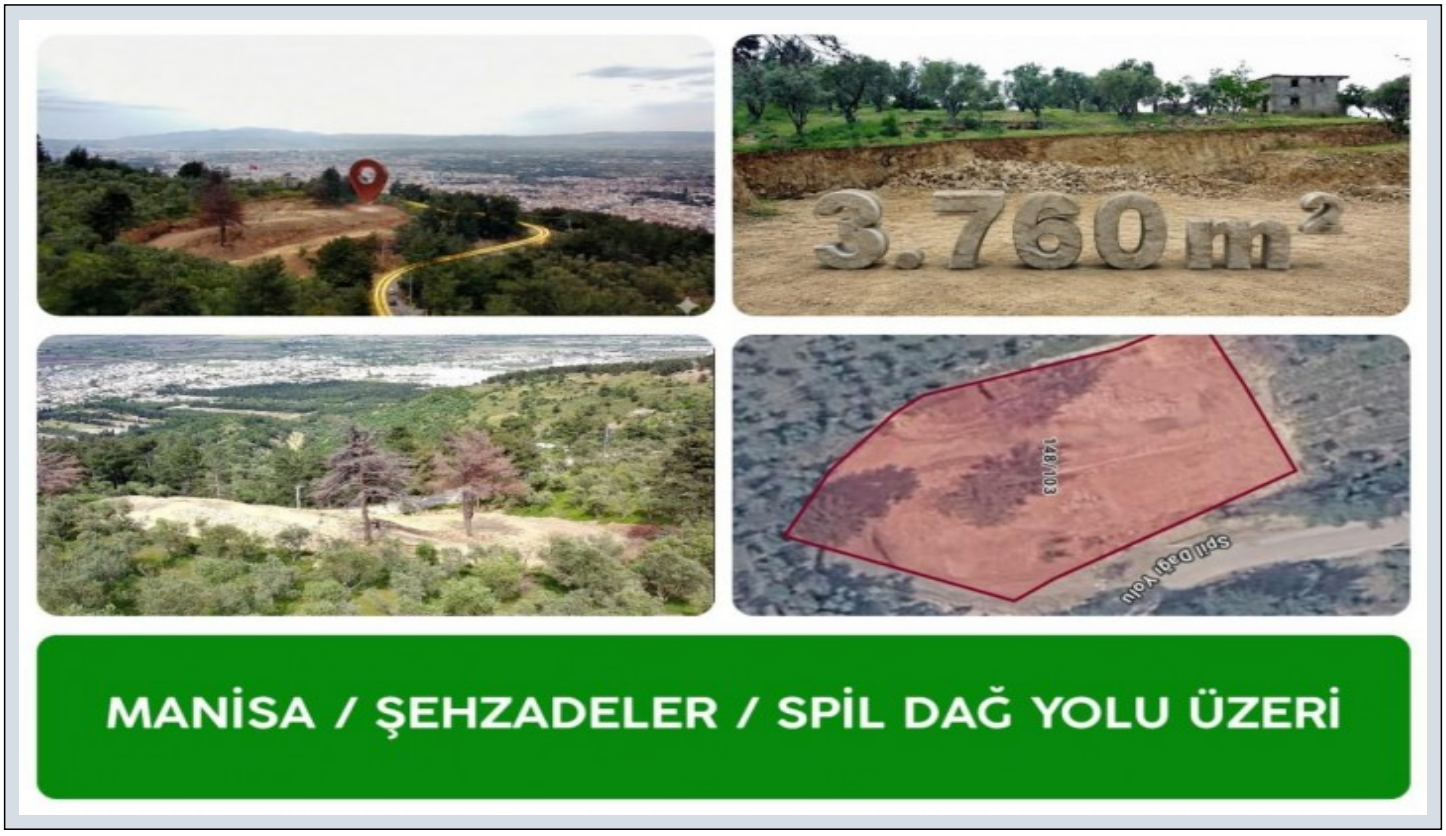

قاعدة مساحة البناء	:	0
النظير	:	
Taks	:	
Gabari	:	
سعر المتر	:	0 TL
حالة السجل العقاري	:	الطرود منفصلة
سند جزيره	:	148
سند - بسته	:	103

Hayati KARAKAYA
Telefon 90 236-2361545
Cep Telefonu 90 507-3048056

EPA RÜZGAR GAYRİMENKUL
Telefon 90 236-2361545
Cep Telefonu 90 507-4214987
Faks -
2306 SK.NO: 20/A
Şehzadeler / Tevfikiye
, Manisa

????∘

EPA RÜZGAR GAYRİMENKUL` den
‼

SPİL DAĞI YOLUNA CEPHELİ, ŞEHİR VE DOĞA MANZARALI SATILIK ZEYTİNLİ TARLA
‼

???? MANİSA / ŞEHZADELER / BAYINDIRLIK MAH. ???? Spil Dağı Yolu – Mevlevihane Mevkii 3.760 m² Zeytinli Tarla İki Basamaklı Zemin Etüdü Yapılmış Spil Dağı Yoluna Cepheli Şehir ve Doğa Manzaralı Yatırım ve Hobi Amaçlı Kullanıma Uygun ???? Son yıllarda Spil Dağı etekleri, hobi bahçesi ve doğayla iç içe yaşam alanı arayanların en çok tercih ettiği bölgeler arasında yer almaktadır. Özellikle yaz aylarında Manisa`nın sıcak havasından uzaklaşıp serin bir ortamda vakit geçirmek isteyenler için eşsiz bir alternatif sunmaktadır. Doğanın huzurunu, temiz havayı ve etkileyici şehir manzarasını bir arada sunan bu özel tarla; hem bugünün keyfi hem de geleceğin yatırımı için kaçırılmayacak bir fırsattır. Not: Arazi, Tapu Kayıtlarında Uncubozköy Olarak Göründüğü İçin Sistem Mahalleyi Otomatik Seçiyor.
????∘

Emlak’ta Güvenilir Adres EPA RÜZGAR GAYRİMENKUL Bu ilan Emlak Asistanım CRM Programı tarafından otomatik entegre edilmiştir.∗

MANİSA / ŞEHZADELER / SPİL DAĞ YOLU ÜZERİ

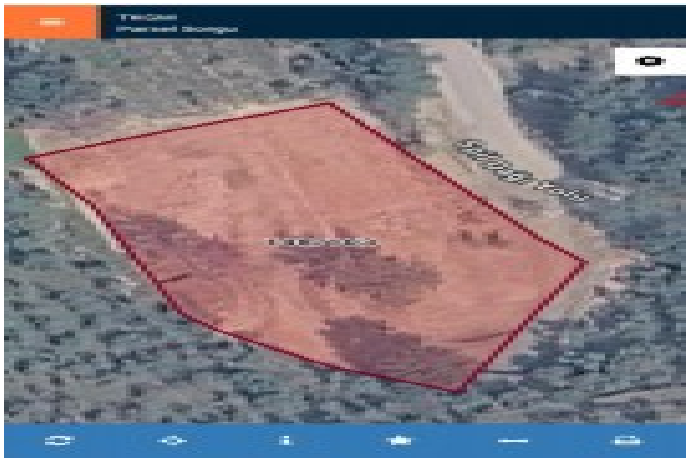

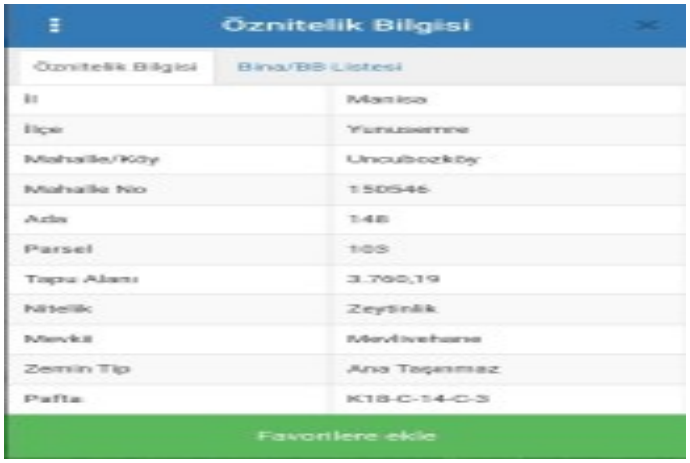

Öznitelik Bilgisi

Öznitelik Bilgisi | Bina/BB Listesi

İl	Manisa
İlçe	Yunusemre
Mahalle/Köy	Uncubozköy
Mahalle No	150546
Ada	148
Parsel	103
Tapu Alanı	3.760,19
Nitelik	Zeytinlik
Mevkii	Mevlivehane
Zemin Tip	Ana Taşınmaz
Pafta	K18-C-14-C-3

Favorilere ekle