Manisa Şehzadeler Peker Mh. 2+1 Ara Kat Asansörlü Daire Manisa / Şehzadeler

للبيع - شقة 5,500,000 TL | 120 m2 Manisa / Şehzadeler

عدد الغرف	:	2
عدد الصالون	:	1
عدد الحمامات	:	1
هيكل الدولة	:	اليد الثانية
وضع الاستخدام	:	فارغ
تدفئة	:	التدفئة المركزية
نوع الوقود	:	غاز طبيعي
بأي طابق	:	5
رقم طابق البناء	:	6
تاريخ الانشاء	:	1990
دفعة اولى	:	0 TL
جوانب الهيكل	:	غرب الشرق
رقم الشرفة	:	2
عائدات	:	350 TL
حالة السجل العقاري	:	سند طابو طابق بحق الانتفاع
دخل الاجار	:	0
سند جزيره	:	1387
سند - بسته	:	16
مناسب لكرت البنك	:	نعم

Hayati KARAKAYA
Telefon 90 236-2361545
Cep Telefonu 90 507-3048056

EPA RÜZGAR GAYRİMENKUL
Telefon 90 236-2361545
Cep Telefonu 90 507-4214987
Faks -
2306 SK.NO: 20/A
Şehzadeler / Tevfikiye
, Manisa

* خواص داخلية : ADSL, المطبخ مدمج, شرفة, الباب الصلب, باب الدوش, ورق الحيط, خزانة, مطبخ جاهز, حمام هيلتون, شريط التلفاز /قمر, الوح الجصي, قبو, باب مرسوم مع ورنيش, يوجد في المطبخ غاز للتدفئة, الخشب الصلب, الأرضيات - رقق, الجص الحرير, شراء الطلاء, حمام بخاري, كشك, اضاءة خفيفة, مكيف,
* مبنى : مصعد, فايبر نت, معالجات PVC,
* معلومات عن المنطقة المحيطة : مركز تسوق, كافيتريا, مارکت, ملعب, مركز الشرطة, الأسواق حي, مدرسة,
* موقع : المرافق الاجتماعية, صالون رياضة,
* مكان : منظر طبيعة, اطلالة المدينة, قريب من المواصلات العامة, قريب من شارع المينى بوس,

---
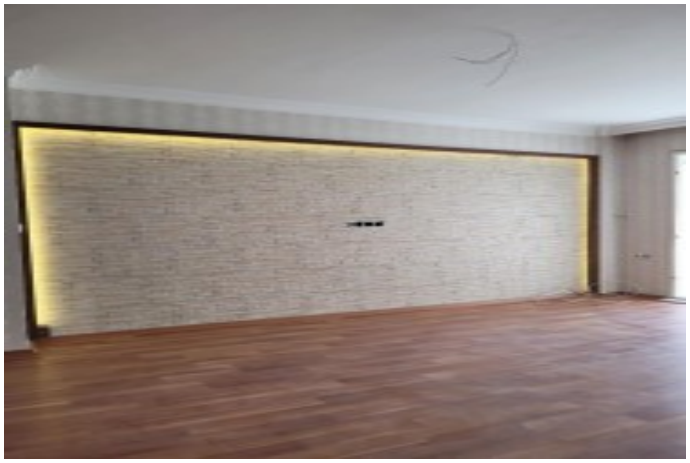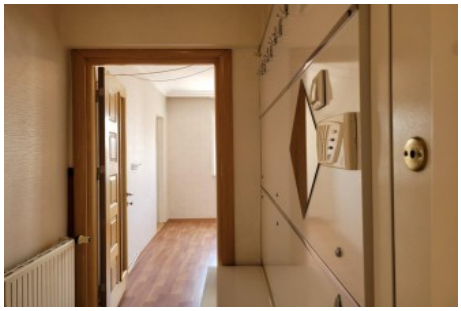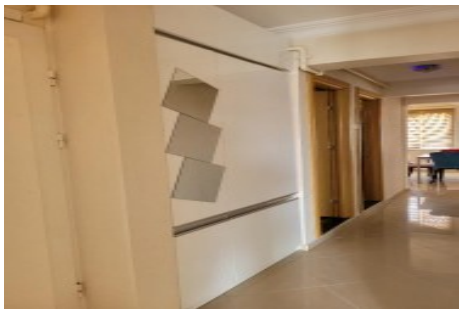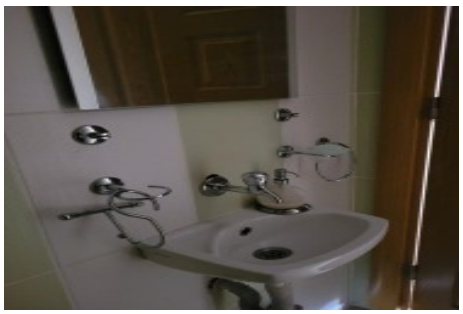
???? MANİSA / ŞEHZADELER / PEKER MAHALLESİ ???? İbrahim Gökçen Bulvarı Üzeri 2+1 | 3+1`den Dönüştürülmüş Net 100 m² Kullanım Alanı Tapudaki Arsa Payı 120 m² 6 Katlı Binanın 5. Katı Ara Kat Asansörlü Kapalı Mutfak Siemens Marka Ankastre Set, Fırın ve Bulaşık Makinası Baymak Marka Yoğuşmalı Kombi Birinci Sınıf Malzemelerle Hazırlanmış Özel Tadilatlı Özel Yemek Salonu Hamam Konseptli Banyo Hilton Lavabo Arçelik Marka Klima Alurad Marka Radyatörler Açık ve Kapalı Vestiyer Kiler & Depolama Alanı Cam Balkon Çift Cepheli Çift Balkon Stor Perdeler Ayrı WC`li İbrahim Gökçen Bulvarı üzerindeki merkezi konumuyla öne çıkan dairemiz, 3+1`den 2+1`e dönüştürülmüş özel planlaması ve birinci sınıf malzemelerle hazırlanmış özgün iç tasarımıyla dikkat çekmektedir. Özel yemek salonu, hamam konseptli banyosu, çift cepheli yapısı ve iki balkonu ile standart dairelerden ayrılan bu özel gayrimenkul; konfor ve estetiği bir arada arayanlar için değerlendirilebilecek niteliktedir. EPA RÜZGAR GAYRİMENKUL Emlakta Güvenilir Adres Bu ilan Emlak Asistanım CRM Programı tarafından otomatik entegre edilmiştir.*