İlan No:f-703980-1004 Ref.No:659796

Mithatpaşa mahalle.de sahile yakın bakımlı arakat satılık daire Izmir / Konak

للبيع - شقة 3,700,000 TL | 85 m2 Izmir / Konak

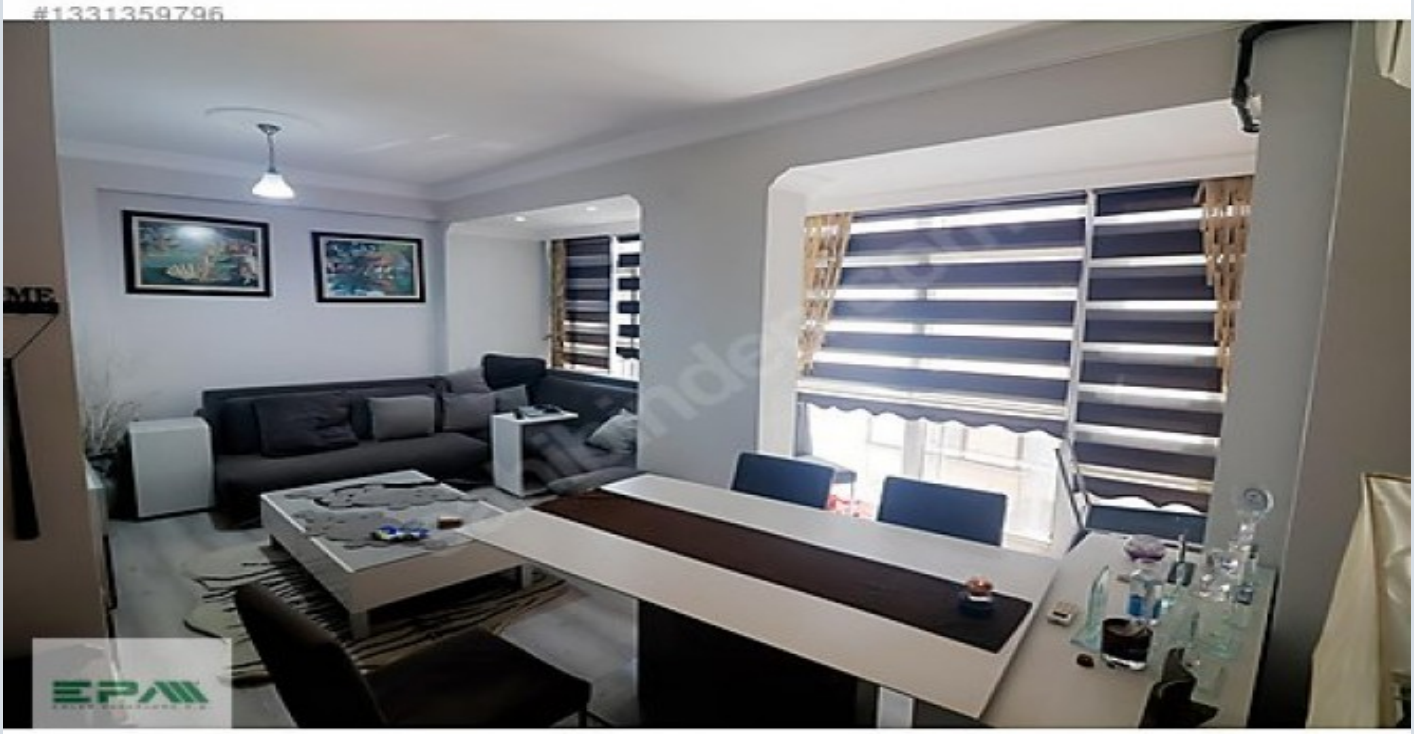

عدد الغرف	:	3
عدد الصالون	:	1
عدد الحمامات	:	1
هيكل الدولة	:	اليد الثانية
وضع الاستخدام	:	مالك الذين يعيشون في
تدفئة	:	التدفئة المركزية
نوع الوقود	:	غاز طبيعي
بأي طابق	:	2
رقم طابق البناء	:	4
تاريخ الانشاء	:	1995
دفعة اولى	:	0 TL
جوانب الهيكل	:	شمال جنوب
عائدات	:	0 TL
حالة السجل العقاري	:	سند طابو عمارات
دخل الاجار	:	0
سند جزيرة	:	736
سند - بستة	:	7
مناسب لكرت البنك	:	نعم

Süleyman Kümbetli
Telefon 90 232-2455050
Cep Telefonu 90 506-2983536

EPA İZMİR HATAY CADDE TEMSİLCİLİĞİ
Telefon 90 232-2455050
Cep Telefonu 90 532-4509509
Faks 90 232-2455050
İnönü Caddesi No:379 D. 2
Karabağlar / Hatay
, Izmir

İlan No:f-703980-1004 Ref.No:659796

* خواص داخلية : ADSL, الباب الصلب, باب الدوش, حمام هيلتون, قبو, يوجد في المطبخ غاز للتدفئة, مكيف,
* مبنى : معالجات PVC,
* معلومات عن المنطقة المحيطة : مركز تسوق, مارکت, ملعب, مركز الشرطة,
* موقع : صالون رياضة,
* مكان : قريب على المترو,

Dairemiz Mithatpaşa köşk yakınında caddeye 150 m mesafede, Sahile 300 m mesafede karantina meydanına, tramvaya ve vapur iskelesine, metroya yakın konumdadır, 3 oda 1 salon dairemizin karanlık odası yoktur, Doğalgazlı 2.kat dairemizde 2. wc /kiler mevcuttur, Daire içi tadilatlı masraf gerektirmeyen ,alışveriş merkezlerine ve okullara yakın konumdadır. NOT: GÖRMEK İÇİN LÜTFEN RANDEVU ALINIZ. SÜLEYMAN KÜMBETLİ 05062983536 Epa İzmir Hatay Cadde Temsilciliği, Ticaret Bakanlığı tarafından gayrimenkul alım-satım ve kiralamalarında yetkilendirilmiş bir işletme olup, Süleyman Kümbetli Emlak Danışmanlığı taşınmaz ticareti yetki belgesi no: 3500039-002’dir.İzeko 5272 nolu üyesidir. Bu ilan Emlak Asistanım CRM Programı tarafından otomatik entegre edilmiştir.*

İlan No:f-703980-1004 Ref.No:659796

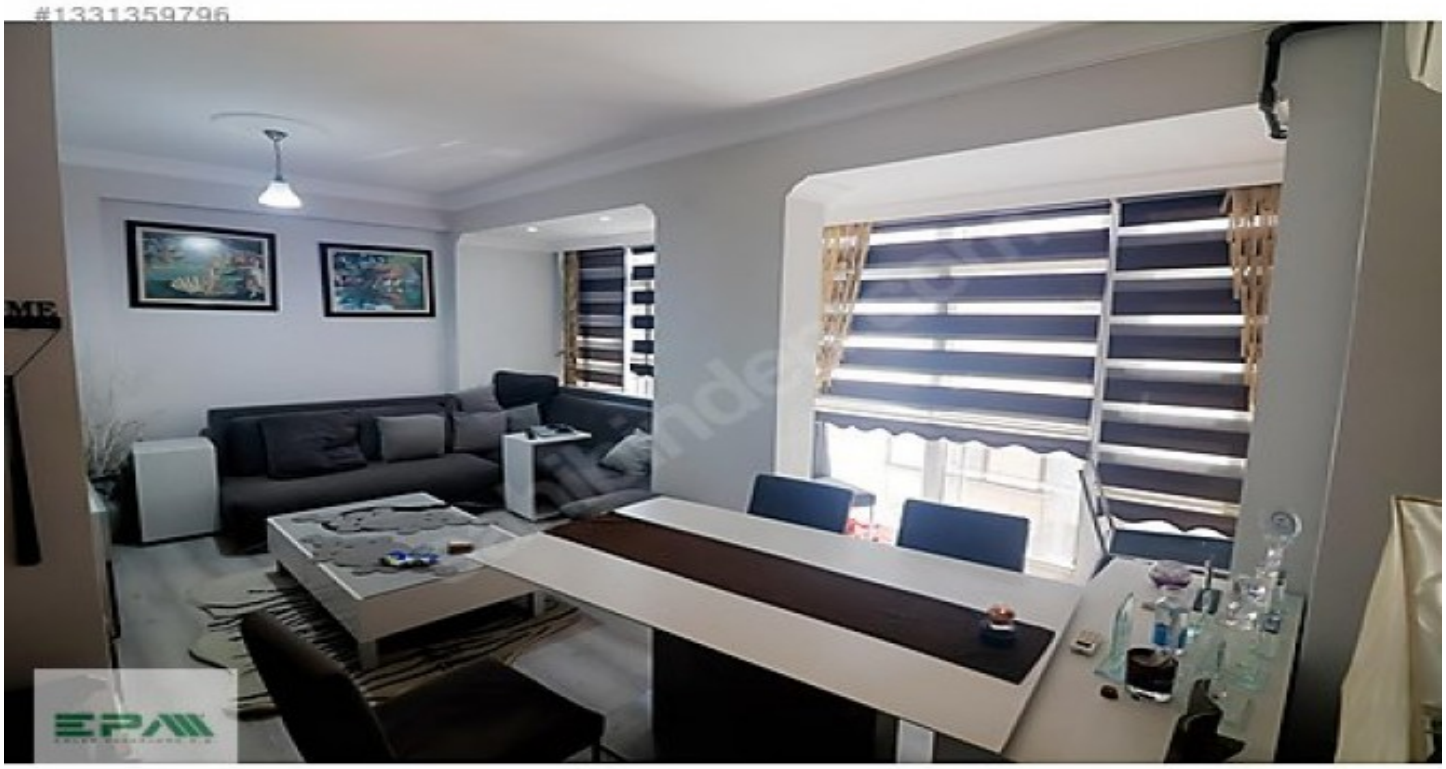
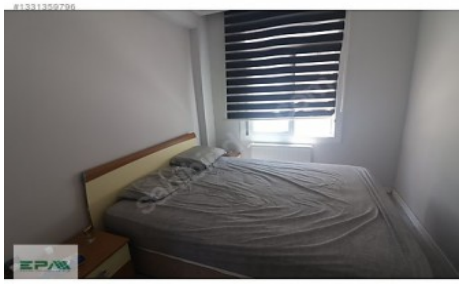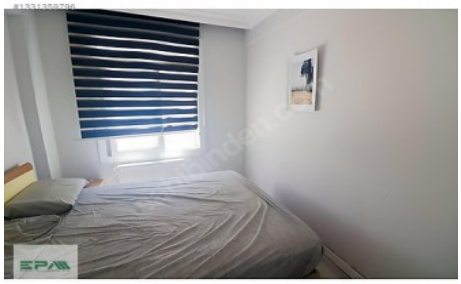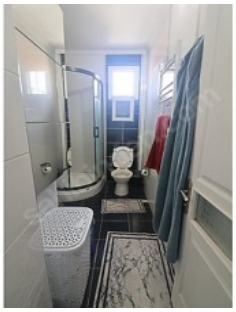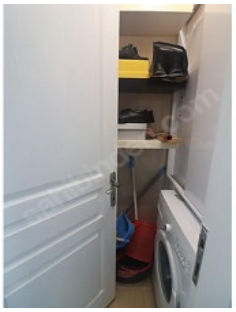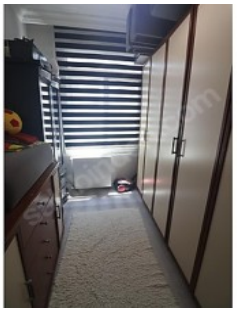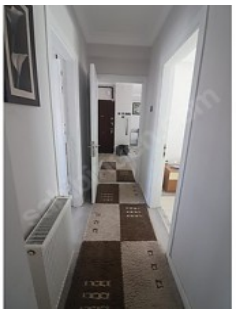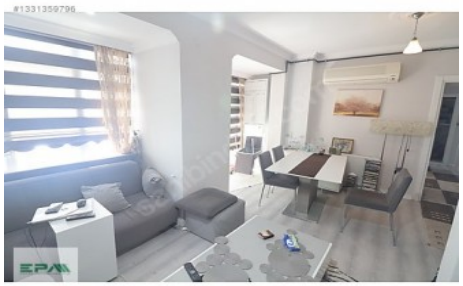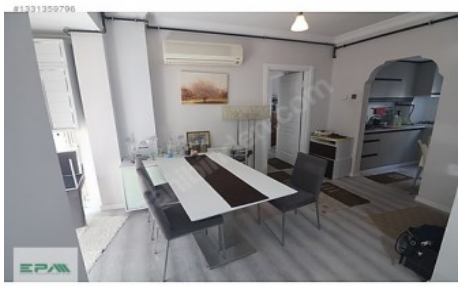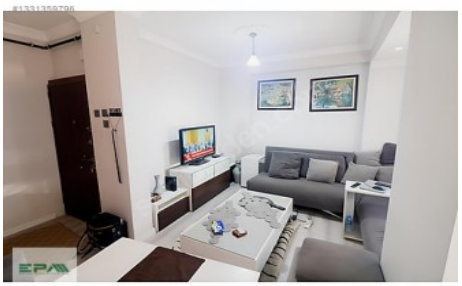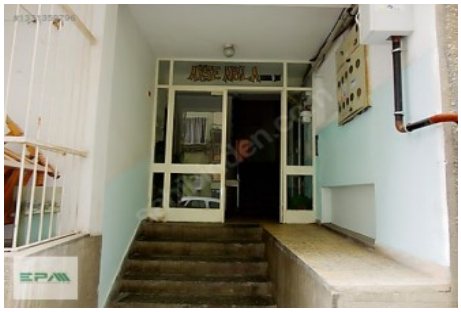
İlan No:f-703980-1004 Ref.No:659796