İlan No:f-1083996-297 Ref.No:660199

Manisa Şehzadeler Yarhasanlar Mh. 2+1 Kapalı Mutfak Arakat Daire Manisa / Şehzadeler

للبيع - شقة 3,550,000 TL | 95 m2 Manisa / Şehzadeler

عدد الغرف	:	2
عدد الصالون	:	1
عدد الحمامات	:	1
هيكل الدولة	:	اليد الثانية
وضع الاستخدام	:	فارغ
تدفئة	:	التدفئة المركزية
نوع الوقود	:	غاز طبيعي
بأي طابق	:	2
رقم طابق البناء	:	5
تاريخ الانشاء	:	1994
دفعة اولى	:	0 TL
جوانب الهيكل	:	جنوب غرب
رقم الشرفة	:	1
عائدات	:	0 TL
حالة السجل العقاري	:	سند طابو طابق بحق الانتفاع
دخل الاجار	:	0
سند جزيره	:	1425
سند - بسته	:	17

Hayati KARAKAYA
Telefon 90 236-2361545
Cep Telefonu 90 507-3048056

EPA RÜZGAR GAYRİMENKUL
Telefon 90 236-2361545
Cep Telefonu 90 507-4214987
Faks -
2306 SK.NO: 20/A
Şehzadeler / Tevfikiye
, Manisa

* خواص داخلية : ADSL, شرفة, مطلي, الباب الصلب, باب الدوش, شريط التلفاز /قمر, قبو, يوجد في المطبخ غاز للتدفئة, البلاستيك رسم الجدار, كشك,
* مبنى : فايبر نت, معالجات PVC,
* معلومات عن المنطقة المحيطة : مارکت, ملعب, الأسواق حي, مدرسة,
* مكان : الطالة المدينة, قريب من المواصلات العامة, قريب من شارع المينى بوس,
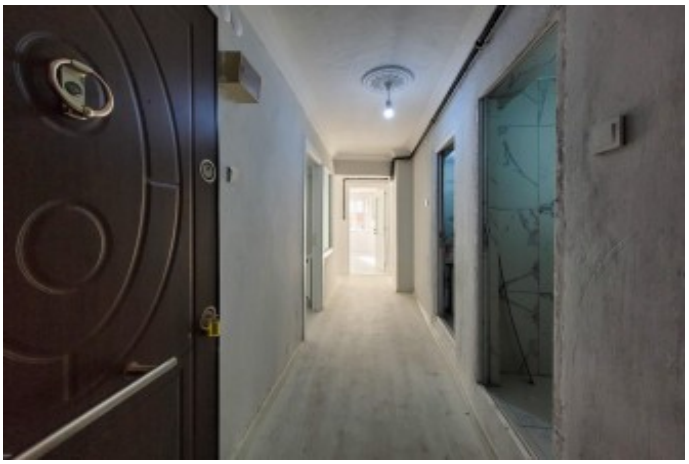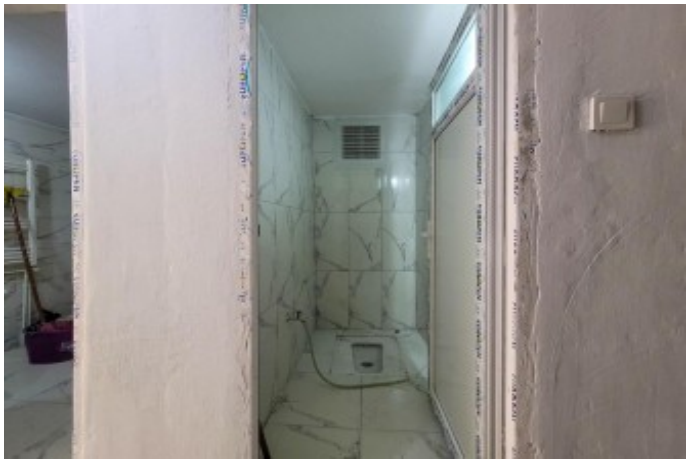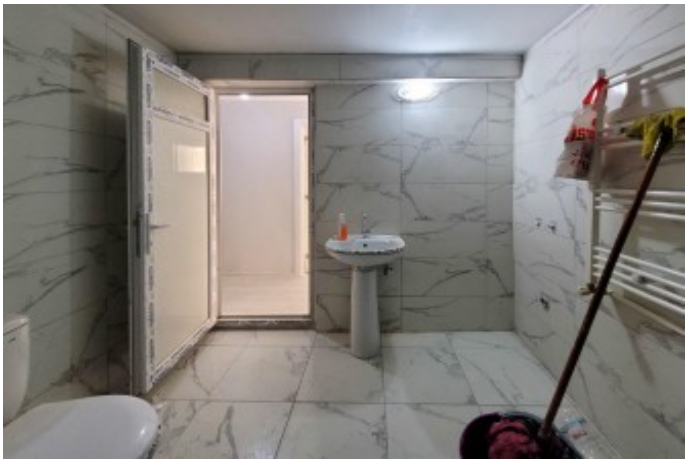
MANİSA / ŞEHZADELER / YARHASANLAR MAHALLESİ 2+1 | Kapalı Mutfak 2. Kat | Ara Kat Önü Açık Kilerli Ferah Oda Planı Not: Araç Takasına Açık, Araçlar Galeri Fiyatı Üzerinden Değerlendirilir. Merkezi konumda yer alan dairemiz; önü açık konumu, ferah oda planı ve kullanışlı kileriyle konforlu bir yaşam alanı sunmaktadır. Ara kat avantajına sahip olan dairemiz, hem oturum hem de yatırım amacıyla değerlendirilebilecek niteliktedir. Bu ilan Emlak Asistanım CRM Programı tarafından otomatik entegre edilmiştir.*